



GOBIERNO DE LA
REPÚBLICA DE HONDURAS



OFICINA ADMINISTRADORA
DE BIENES INCAUTADOS
OABI



CATÁLOGO
DE BIENES MUEBLES
SUBASTA A MARTILLO



CATÁLOGO
DE BIENES INMUEBLES
SUBASTA A SOBRE CERRADO

www.oabi.gob.hn





GOBIERNO DE LA
REPUBLICA DE HONDURAS

★ ★ ★ ★ ★
OFICINA ADMINISTRADORA
DE BIENES INCAUTADOS
OABI

SUBASTAS
OABI



SUBASTA A SOBRE CERRADO

VIERNES 21 DE ENERO DE 2022

Lugar: Cámara de Comercio e Industrias de Cortés • San Pedro Sula

Inscripciones, entrega de documentación y garantías de participación • **jueves 20 de enero** • 9:00 am a 7:00 pm

BARRIO EL CENTRO
INMUEBLE DE USO RESIDENCIAL

UBICACIÓN: SABA, COLÓN
ÁREA: 318.58 M²
ÁREA DE CONSTRUCCIÓN: 420.70 M²
NIVELES: 2



EL PRIMER NIVEL: CONSTA DE 1 VESTÍBULO, SALA, COMEDOR, COCINA CON DESAYUNADOR, TRES (3) DORMITORIOS, DOS (2) BAÑOS, ÁREA DE LAVANDERÍA, DOS (2) GARAJE TECHADO. EL SEGUNDO NIVEL: CONSTA SALA FAMILIAR, TRES (3) DORMITORIOS, TRES (3) BAÑOS, BALCÓN/TERRAZA (3), ADEMÁS CUENTA EN BAÑO PRINCIPAL CON MUEBLE CON TOP DE GRANITO, JACUZZI, MUEBLE Y CABINA DE BAÑO.

PRECIO DE SALIDA **L. 3,881,620.00**

BARRIO EL CENTRO
INMUEBLE DE USO RESIDENCIAL

UBICACIÓN: SABA, COLÓN
ÁREA: 1,151.96 M²
ÁREA DE CONSTRUCCIÓN: 206.18 M²
NIVELES: 1



CASA DE HABITACIÓN DE UN NIVEL LA CUAL CUENTA CON SALA, COMEDOR, COCINA, CINCO (5) DORMITORIOS, DOS (2) BAÑOS, GARAJE TECHADO PARA DOS VEHICULOS, POZO DE AGUA; ÁREA DE CONSTRUCCIÓN 206.18 M², COLONIA EL CHORRO.

PRECIO DE SALIDA **L. 1,409,360.00**

LA COLONIA ALEMÁN
INMUEBLE DE USO RESIDENCIAL

UBICACIÓN: SABA, COLÓN
ÁREA: 408.00 M²
ÁREA DE CONSTRUCCIÓN: 62.40 M²
NIVELES: 1

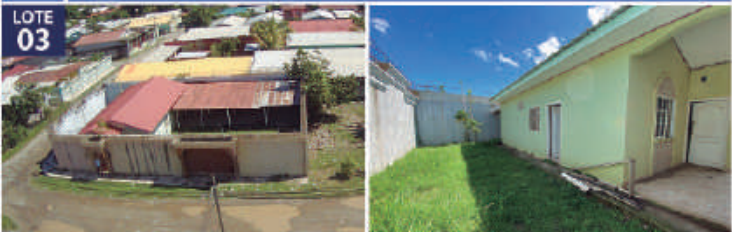

CASA DE HABITACIÓN DE UN NIVEL LA CUAL CUENTA CON SALA, COMEDOR, COCINA, TRES (3) DORMITORIOS, DOS (2) BAÑOS COMPLETOS, PORCH TECHADO, LAVANDERÍA, GARAJE TECHADO, MURO PERIMETRAL CON ENCHAPE DE PIEDRA, FOSA SÉPTICA, ÁREA DE CONSTRUCCIÓN 62.40 M², UBICADO EN LA COLONIA ALEMÁN, LOTE No 1 Y 2, MUNICIPIO DE SABA, DEPARTAMENTO DE COLÓN.

PRECIO DE SALIDA **L. 1,068,050.00**

BARRIO SAN ISIDRO
INMUEBLE DE USO RESIDENCIAL

UBICACIÓN: TOCOA, COLÓN
ÁREA: 586.74 M²
ÁREA DE CONSTRUCCIÓN: 262.33 M²
NIVELES: 2



CASA DE HABITACIÓN DE DOS NIVELES CON DOS (2) SALAS, COMEDOR, COCINA, CINCO (5) DORMITORIOS, TRES (3) BAÑOS, BALCÓN, DOS (2) ÁREAS TECHADAS, PASILLO, ÁREA DE LAVANDERÍA, PORCH Y GARAJE TECHADOS, PATIO, PISCINA, CABALLERIZA, ADEMÁS, CUENTA CON BAÑO PRINCIPAL CON BAÑERA DE HIDROMASAJE, MUEBLE DE COCINA DE CONCRETO CON TOP DE CERÁMICA, FOSA SÉPTICA, ÁREA DE CONSTRUCCIÓN 1ER NIVEL: 105.69 M², ÁREA DE CONSTRUCCIÓN 2DO. NIVEL: 156.64 M².

PRECIO DE SALIDA **L. 2,686,050.00**

LA COOPERATIVA OCCIDENTAL
INMUEBLE DE USO RESIDENCIAL

UBICACIÓN: TOCOA, COLÓN
ÁREA: 678.00 M²
ÁREA DE CONSTRUCCIÓN: 381.82 M²
NIVELES: 1



CASA DE HABITACIÓN LA CUAL CONSTA DE CINCO (5) APARTAMENTOS: CUATRO DE ELLOS CONTIENEN SALA, COCINA, UN (1) DORMITORIO, UN (1) BAÑO, ADEMÁS CUENTA CON SEIS (6) ESPACIOS PARA BODEGA, UN (1) APARTAMENTO CONSTA DE SALA, COCINA, TRES (3) DORMITORIOS, UN (1) BAÑO. ÁREA DE CONSTRUCCIÓN: 381.82 M².

PRECIO DE SALIDA **L. 1,601,820.00**

LA COOPERATIVA OCCIDENTAL
INMUEBLE DE USO RESIDENCIAL

UBICACIÓN: TOCOA, COLÓN
ÁREA: 678.00 M²
ÁREA DE CONSTRUCCIÓN: 147.58 M²
NIVELES: 1



CASA DE HABITACIÓN DE UN (1) NIVEL CON SALA, COMEDOR, COCINA, TRES (3) DORMITORIOS, DOS (2) BAÑOS COMPLETOS, MEDIO BAÑO, LAVANDERÍA TECHADA, BODEGA, ESTUDIO; ADEMÁS CUENTA CON MUEBLE DE COCINA CON TOP DE MELANINA BLANCO, LAVANDERÍA TECHADA, WALK IN CLOSET EN DORMITORIO PRINCIPAL. ÁREA DE CONSTRUCCIÓN: 147.58 M².

PRECIO DE SALIDA **L. 1,587,270.00**

Ve la lista completa y galería fotográfica en: <http://oabi.gob.hn> / **IMPORTANTE:** Te vendemos sin intermediarios

3241-6353





SUBASTA A SOBRE CERRADO

VIERNES 21 DE ENERO DE 2022

Lugar: Cámara de Comercio e Industrias de Cortés • San Pedro Sula

Inscripciones, entrega de documentación y garantías de participación • jueves 20 de enero • 9:00 am a 7:00 pm



LA COOPERATIVA OCCIDENTAL

INMUEBLE DE USO COMERCIAL

UBICACIÓN: TOCOA, COLÓN
ÁREA: 603.01 M2
ÁREA DE CONSTRUCCIÓN: 247.82 M2
NIVELES: 1



LOCAL COMERCIAL CON CUATRO (4) ESPACIOS, UN (1) BAÑO Y UNA GALERA TECHADA. ÁREA DE CONSTRUCCIÓN: 247.82 M2.



BARRIO LOS TAMARINDOS

INMUEBLE DE USO RESIDENCIAL

UBICACIÓN: TOCOA, COLÓN
ÁREA: 222.96 M2
ÁREA DE CONSTRUCCIÓN: 293.16 M2
NIVELES: 2



CASA DE HABITACIÓN EN OBRA GRIS LA CUAL CONSTA DE DOS (2) NIVELES, EN EL 1ER NIVEL: SALA, COMEDOR, COCINA Y MEDIO BAÑO; 2DO NIVEL: SALA, TRES (3) DORMITORIOS Y DOS (2) BAÑOS, TERRAZA, PAREDES DE BLOQUE. ÁREA DE CONSTRUCCIÓN 1ER NIVEL: 131.29 M2, ÁREA DE CONSTRUCCIÓN 2DO. NIVEL: 161.87 M2; LOTE 47.

PRECIO DE SALIDA

L. **978,849.00**

PRECIO DE SALIDA

L. **1,138,000.00**



BARRIO LOS TAMARINDOS

INMUEBLE DE USO RESIDENCIAL

UBICACIÓN: TOCOA, COLÓN,
ÁREA: 367.92 M2
ÁREA DE CONSTRUCCIÓN: 168.45 M2
NIVELES: 1



CASA DE HABITACIÓN DE UN (1) NIVEL EL CUAL CONSTA DE SALA, COMEDOR, COCINA, DORMITORIOS Y BAÑO. EL INMUEBLE CUENTA CON TRES (3) APARTAMENTOS EN LA PARTE POSTERIOR DE LA VIVIENDA: 1ER APARTAMENTO CON DORMITORIO Y BAÑO; 2DO Y 3ER APARTAMENTO CON DORMITORIO, BAÑO Y COCINETA. ÁREA DE CONSTRUCCIÓN: 168.45 M2; LOTE 72.



BARRIO LOS TAMARINDOS

INMUEBLE DE USO RESIDENCIAL

UBICACIÓN: TOCOA, COLÓN
ÁREA: 732.6 M2
ÁREA DE CONSTRUCCIÓN: 302.34 M2
NIVELES: 1



CASA DE HABITACIÓN DE UN (1) NIVEL EL CUAL CONSTA DE SALA, COCINA, DOS (2) DORMITORIOS, UN (1) BAÑO; EL INMUEBLE CUENTA CON SEIS (6) APARTAMENTOS CADA UNO POSEE UN (1) AMBIENTE Y UN (1) BAÑO; PAREDES DE BLOQUE. ÁREA DE CONSTRUCCIÓN: 302.34 M2.

PRECIO DE SALIDA

L. **1,247,210.00**

PRECIO DE SALIDA

L. **1,283,200.00**



BARRIO LOS LAURELES

INMUEBLE DE USO COMERCIAL

UBICACIÓN: TOCOA, COLÓN
ÁREA: 199.88 M2
ÁREA DE CONSTRUCCIÓN: 244.40 M2
NIVELES: 3



LOCAL COMERCIAL QUE CONSTA DE TRES (3) NIVELES: SÓTANO, 1ER NIVEL: SÓTANO (ÁREA DE DISCOTECA); 2DO NIVEL: LOCAL COMERCIAL, BAR, DOS (2) ESPACIOS, MÓDULO SANITARIO; 3ER NIVEL: UN (1) ESPACIO PARA CONSTRUIR. ÁREA DE CONSTRUCCIÓN 1ER NIVEL: 193.75 M2; ÁREA DE CONSTRUCCIÓN 2DO NIVEL: 50.65 M2.



BARRIO LOS LAURELES

INMUEBLE DE USO RESIDENCIAL

UBICACIÓN: TOCOA, COLÓN
ÁREA: 797.01 M2
ÁREA DE CONSTRUCCIÓN: 140.96 M2
NIVELES: 1



CASA DE HABITACIÓN DE UN (1) NIVEL LA CUAL CONSTA DE SALA, COMEDOR, COCINA, TRES (3) HABITACIONES, DOS (2) BAÑOS, PORCH CON TECHO, GARAJE TECHADO, PATIO, MUEBLE DE CONCRETO CON TOP DE AZULEJO, FOSA SÉPTICA, MURO DE BLOQUE CON MALLA, FOSA SÉPTICA. ÁREA DE CONSTRUCCIÓN: 140.96 M2.

PRECIO DE SALIDA

L. **906,621.00**

PRECIO DE SALIDA

L. **1,550,060.00**

Ve la lista completa y galería fotográfica en: <http://oabi.gob.hn> / **IMPORTANTE:** Te vendemos sin intermediarios



GOBIERNO DE LA
REPUBLICA DE HONDURAS

★ ★ ★ ★ ★
OFICINA ADMINISTRADORA
DE BIENES INCAUTADOS
OABI

SUBASTAS
OABI



SUBASTA A SOBRE CERRADO

VIERNES 21 DE ENERO DE 2022

Lugar: Cámara de Comercio e Industrias de Cortés • San Pedro Sula

Inscripciones, entrega de documentación y garantías de participación • **jueves 20 de enero** • 9:00 am a 7:00 pm



**BARRIO
LA ESPERANZA**
INMUEBLE DE USO RESIDENCIAL

UBICACIÓN: TOCOA, COLÓN.
ÁREA: 400.00 M2
ÁREA DE CONSTRUCCIÓN: 240.57 M2
NIVELES: 2



LOTES 13
CASA DE HABITACIÓN DE DOS (2) NIVELES; EN EL 1ER NIVEL: SALA, COMEDOR, COCINA Y DESAYUNADOR, DOS (2) DORMITORIOS, DOS (2) BAÑOS, TERRAZA; EN EL 2DO NIVEL: CUATRO (4) DORMITORIOS, CUATRO (4) BAÑOS, EL INMUEBLE CUENTA CON ÁREA DE BARBACOA; ÁREA DE CONSTRUCCIÓN 1ER NIVEL: 172.56 M2, ÁREA DE CONSTRUCCIÓN 2DO NIVEL: 68.01 M2, LOTE # B, BLOQUE # B.

PRECIO DE SALIDA **L. 2,311,100.00**



**COLONIA
PALMA REAL**
INMUEBLE DE USO RESIDENCIAL

UBICACIÓN: SABA, COLÓN.
ÁREA: 168.98 M2
ÁREA DE CONSTRUCCIÓN: 50.44 M2
NIVELES: 1



LOTES 14
CASA DE HABITACIÓN DE UN (1) NIVEL LA CUAL CONSTA DE SALA, DESAYUNADOR, COCINA, DOS (2) DORMITORIOS, DOS (2) BAÑOS, EL INMUEBLE CUENTA CON ÁREA DE BARBACOA, LA COCINA CUENTA CON MUEBLE DE CONCRETO CON TOP DE CERÁMICA, ÁREA DE CONSTRUCCIÓN: 50.44 M2.

PRECIO DE SALIDA **L. 484,240.00**



**COLONIA
PALMA REAL**
TERRENO DE USO RESIDENCIAL

UBICACIÓN: SABA, COLÓN.
ÁREA: 453.20 M2
ÁREA DE CONSTRUCCIÓN: 0 M2
NIVELES: 1



LOTES 15
LOTE DE TERRENO EL CUAL CONTIENE UN MURO PERIMETRAL DE BLOQUE REPELLADO DE H=4.00 METROS EN TRES (3) LADOS DEL TERRENO; EL LADO OESTE NO TIENE MURO YA QUE COLINDA CON UNA VIVIENDA.

PRECIO DE SALIDA **L. 510,842.00**



**BARRIO
LAS COLINAS**
INMUEBLE DE USO RESIDENCIAL

UBICACIÓN: CHOLUTECA, CHOLUTECA.
ÁREA: 908.07 M2
ÁREA DE CONSTRUCCIÓN: 140.24 M2
NIVELES: 1



LOTES 16
CASA DE HABITACIÓN 1: CONSTA DE SALA, COMEDOR, COCINA, DOS (2) DORMITORIOS, DOS (2) BAÑOS, EL INMUEBLE POSE MURO PERIMETRAL ALREDEDOR DE TODO EL PREDIO, GALERÍA PARA GARAJE, POZO PERFORADO, BOMBA Y TANQUE DE 10.000 LTS, FOSA SÉPTICA, CASA DE HABITACIÓN 2: POSEE SALA, COMEDOR, COCINA, DOS (2) DORMITORIOS, UN (1) BAÑO, ÁREA DE CONSTRUCCIÓN CASA 1: 53.29 M2; ÁREA DE CONSTRUCCIÓN CASA 2: 86.95 M2.

PRECIO DE SALIDA **L. 2,158,900.00**



**COLONIA
IBERIA**
INMUEBLE DE USO RESIDENCIAL

UBICACIÓN: CHOLUTECA, CHOLUTECA.
ÁREA: 360.00 M2
ÁREA DE CONSTRUCCIÓN: 45.26 M2
NIVELES: 1



LOTES 17
CASA DE HABITACIÓN DE UN (1) NIVEL LA CUAL CONSTA DE SALA, COMEDOR, COCINA, DOS (2) DORMITORIOS, UN (1) BAÑO, CUENTA CON PILA EXTERIOR TECHADA, ÁREA DE CONSTRUCCIÓN: 45.26 M2.

PRECIO DE SALIDA **L. 732,840.00**



**VILLAS
DEL MADRIGAL**
INMUEBLE DE USO RESIDENCIAL

UBICACIÓN: CHOLUTECA, CHOLUTECA.
ÁREA: 211.64 M2
ÁREA DE CONSTRUCCIÓN: 44.94 M2
NIVELES: 1



LOTES 18
CASA DE HABITACIÓN DE UN (1) NIVEL LA CUAL CONSTA DE SALA, COMEDOR, COCINA, DOS (2) DORMITORIOS, UN (1) BAÑO, EL INMUEBLE CUENTA CON PATIO TRASERO TECHADO, GARAJE TECHADO Y MURO EN SUS CUATRO (4) LADOS CON ALTURA DE 3.60 M., PORTONES METÁLICOS VEHICULAR Y PEATONAL, ÁREA DE CONSTRUCCIÓN: 44.94 M2.

PRECIO DE SALIDA **L. 862,434.00**

Ve la lista completa y galería fotográfica en: <http://oabi.gob.hn> / **IMPORTANTE:** Te vendemos sin intermediarios

3241-6353





SUBASTA A SOBRE CERRADO

VIERNES 21 DE ENERO DE 2022

Lugar: Cámara de Comercio e Industrias de Cortés • San Pedro Sula

Inscripciones, entrega de documentación y garantías de participación • jueves 20 de enero • 9:00 am a 7:00 pm



BARRIO EL CENTRO

INMUEBLE DE USO COMERCIAL

UBICACIÓN: EL TRIUNFO, CHOLUTECA.
ÁREA: 456.02 M²
ÁREA DE CONSTRUCCIÓN: 269.26 M²
NIVELES: 2



LOCAL COMERCIAL DE DOS (2) NIVELES, EL 1ER NIVEL: TRES (3) ÁREAS, UN (1) MEDIO BAÑO, LAVANDERÍA Y GARAJE; 2DO NIVEL: UN (1) ÁREA, UN (1) BALCÓN EN VOLADIZO DE 2.20 METROS DE ANCHO, UNA (1) TERRAZA, ADEMÁS CUENTA CON MURO LATERAL IZQUIERDO Y POSTERIOR, POSEE CUATRO (4) CORTINAS METÁLICAS. ÁREA DE CONSTRUCCIÓN: ÁREA DE CONSTRUCCIÓN 1ERA PLANTA: 132.403 M²; ÁREA DE CONSTRUCCIÓN 2DA PLANTA: 136.865

PRECIO DE SALIDA **L. 2,083,950.00**



ALDEA EL TRIUNFO

TERRENO DE USO RESIDENCIAL

UBICACIÓN: EL TRIUNFO, CHOLUTECA.
ÁREA: 2,524.16 M²
ÁREA DE CONSTRUCCIÓN: 133.15 M²
NIVELES: 1



CASA DE HABITACION DE UN NIVEL LA CUAL CUENTA CON SALA, COMEDOR, COCINA, CINCO (5) HABITACIONES, TRES (3) BAÑOS, DOS (2) PASILLO, ÁREA DE LAVANDERÍA, (UN) GARAJE, MURO PERIMETRAL; ADEMÁS CUENTA CON APARTAMENTO EXTERNO CON DOS (2) DORMITORIOS, UN (1) BAÑO, ÁREA DE BARBACOA, PORCH, GALERA, ÁREA DE CONSTRUCCIÓN: 133.152 M², PREDIO NO. 169.

PRECIO DE SALIDA **L. 1,410,010.00**



SAN JERONIMO DE LAS PALMAS

INMUEBLE DE USO RESIDENCIAL

UBICACIÓN: EL TRIUNFO, CHOLUTECA.
ÁREA: 400.00 M²
ÁREA DE CONSTRUCCIÓN: 132.40 M²
NIVELES: 1



CASA DE HABITACION DE UN NIVEL LA CUAL CUENTA CON SALA, COMEDOR, COCINA, DOS (2) HABITACIONES, UN (1) BAÑO, UN (1) PORCH, ÁREA DE LAVANDERÍA TECHADA, MURO, ADEMÁS EL BIEN CUENTA CON PASILLO TECHADO (UNO) CON FIRME DE CONCRETO Y UNO CON ENCHAPÉ DE PIEDRA; MURO POSTERIOR DE BLOQUE (H: 2.50 MTS); MURO LATERAL LADRILLO (H: 2.50 MTS); ÁREA DE CONSTRUCCIÓN: 132.403 M².

PRECIO DE SALIDA **L. 742,279.00**



DANTIO

INMUEBLE DE USO RESIDENCIAL

UBICACIÓN: LA CEIBA, ATLÁNTIDA.
ÁREA: 294.00 M²
ÁREA DE CONSTRUCCIÓN: 56.10 M²
NIVELES: 1



CASA DE HABITACION DE UN NIVEL LA CUAL CUENTA CON CIMIENTO CORRIDO Y ZAPATAS, PAREDES REPELLADAS, PULIDAS Y PINTADAS, PISO FIRME DE CONCRETO PULIDO, PUERTAS DE MADERA, SALA, COCINA, COMEDOR, DOS (2) DORMITORIOS, UN (1) BAÑO, PILA, EL BIEN POSEE MURO PERIMETRAL, PORTÓN METÁLICO, FOSA SÉPTICA Y POZO DE MALACATE. ÁREA DE CONSTRUCCIÓN: 56.10 M².

PRECIO DE SALIDA **L. 600,000.00**



EL GUANO

INMUEBLE DE USO RESIDENCIAL

UBICACIÓN: TELA, ATLÁNTIDA.
ÁREA: 8,590.00 M²
ÁREA DE CONSTRUCCIÓN: 355.31 M²
NIVELES: 1



CASA DE HABITACION LA CUAL CUENTA CON UNA BODEGA Y UNA GALERA (ESTABLO) PARA CABALLO (CABALLERIZA); LA MISMA NO CUENTA NI CON MURO NI CERCO PERIMETRAL, LA TOPOGRAFIA ES PLANA. ÁREA DE CONSTRUCCIÓN CASA DE HABITACION: 64.610 M², ÁREA DE CONSTRUCCIÓN BODEGA: 84.000 M², ÁREA DE CONSTRUCCIÓN CABALLERIZA: 206.700 M².

PRECIO DE SALIDA **L. 700,000.00**



RESIDENCIAL MONTE REAL

INMUEBLE DE USO RESIDENCIAL

UBICACIÓN: LA CEIBA, ATLÁNTIDA.
ÁREA: 217.20 M²
ÁREA DE CONSTRUCCIÓN: 98.40 M²
NIVELES: 1



CASA DE HABITACION LA CUAL CONSTA DE TRES (3) DORMITORIOS, DOS (2) BAÑOS COMPLETOS, SALA, COMEDOR, COCINA, ÁREA DE LAVANDERÍA, CUENTA CON MURO PERIMETRAL, GARAJE CONFORMADO POR COLUMNAS DE CONCRETO. ÁREA DE CONSTRUCCIÓN: 98.400 M².

PRECIO DE SALIDA **L. 1,000,000.00**

Ve la lista completa y galería fotográfica en: <http://oabi.gob.hn> / **IMPORTANTE:** Te vendemos sin intermediarios



GOBIERNO DE LA
REPUBLICA DE HONDURAS



OFICINA ADMINISTRADORA
DE BIENES INCAUTADOS
OABI

SUBASTAS
OABI



SUBASTA A SOBRE CERRADO

VIERNES 21 DE ENERO DE 2022

Lugar: Cámara de Comercio e Industrias de Cortés • San Pedro Sula

Inscripciones, entrega de documentación y garantías de participación • **jueves 20 de enero** • 9:00 am a 7:00 pm



RESIDENCIAL
MONTE DE LOS OLIVOS II
INMUEBLE DE USO RESIDENCIAL

UBICACIÓN: LA CEIBA, ATLÁNTIDA.
ÁREA: 337.50 M2
ÁREA DE CONSTRUCCIÓN: 118.40 M2
NIVELES: 1



LOTE 25
CASA DE HABITACIÓN LA CUAL CUENTA CON TRES (3) DORMITORIOS, DOS (2) BAÑOS COMPLETOS, SALA, COMEDOR, COCINA, ÁREA DE LAVANDERÍA, PORCH Y GARAJE PARA UN (1) VEHÍCULO. ÁREA DE CONSTRUCCIÓN: 118.400 M2.

PRECIO DE SALIDA

L. 1,350,000.00



RESIDENCIAL
QUINTA LOS LAURELES
TERRENO DE USO RESIDENCIAL

UBICACIÓN: LA CEIBA, ATLÁNTIDA.
ÁREA: 466.72 M2
ÁREA DE CONSTRUCCIÓN: 0 M2
NIVELES: 1



LOTE 26
LOTE DE TERRENO SIN MEJORAS DE EDIFICACIÓN EL CUAL CUENTA CON MURO PERIMETRAL, EL MISMO SE ENCUENTRA CON MALEZA.

PRECIO DE SALIDA

L. 900,000.00



PORTALES
DEL ESTE
TERRENO DE USO RESIDENCIAL

UBICACIÓN: LA CEIBA, ATLÁNTIDA.
ÁREA: 2,579.84 M2
ÁREA DE CONSTRUCCIÓN: 0 M2
NIVELES: 1



LOTE 27
LOTE DE TERRENO CON MURO DE BLOQUE DE CONCRETO Y CERCO MALLA CICLÓN, CONSTRUCCIÓN DE VIVIENDA QUE SE ENCUENTRA EN OBRA GRIS. LOTE DE TERRENO CON MURO PERIMETRAL, PORTÓN METÁLICO Y UNA GALERA, EL MISMO SE ENCUENTRA CON MALEZA.

PRECIO DE SALIDA

L. 3,300,000.00



LOTIFICACIÓN
ANDALUCÍA
INMUEBLE DE USO RESIDENCIAL

UBICACIÓN: LA CEIBA, ATLÁNTIDA.
ÁREA: 272.38 M2
ÁREA DE CONSTRUCCIÓN: 149.27 M2
NIVELES: 1

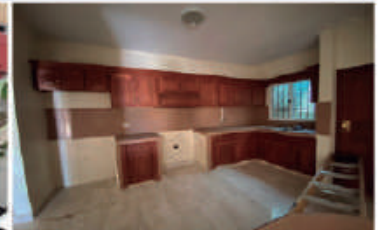

LOTE 28
CASA DE HABITACIÓN DE UN NIVEL LA CUAL CUENTA CON PORCH, SALA, COMEDOR, COCINA, DOS (2) HABITACIONES CON CLOSET, UN (1) BAÑO COMPARTIDO, UNA (1) HABITACIÓN PRINCIPAL CON CLOSET Y BAÑO COMPARTIDO CON JACUZZI, DORMITORIO PARA EMPLEADO CON BAÑO COMPLETO Y ÁREA DE LAVANDERÍA, GARAJE PARA DOS (2) VEHÍCULOS. ÁREA DE CONSTRUCCIÓN: 149.270 M2, LOTE 7, BLOQUE F.

PRECIO DE SALIDA

L. 1,450,000.00



LOTIFICACIÓN
ANDALUCÍA
TERRENO DE USO RESIDENCIAL

UBICACIÓN: LA CEIBA, ATLÁNTIDA.
ÁREA: 272.38 M2
ÁREA DE CONSTRUCCIÓN: 0 M2
NIVELES: 1



LOTE 29
LOTE DE TERRENO BALDÍO CON MURO PERIMETRAL Y PORTÓN ELÉCTRICO, EN SU INTERIOR UNA GALERA CON ALUZINC, LOTE 6, BLOQUE F.

PRECIO DE SALIDA

L. 450,000.00



BARRIO
BELLA VISTA
TERRENO DE USO RESIDENCIAL

UBICACIÓN: LA CEIBA, ATLÁNTIDA.
ÁREA: 580.64 M2
ÁREA DE CONSTRUCCIÓN: 336.00 M2
NIVELES: 1



LOTE 30
LOTE DE TERRENO CON MEJORAS DE 4 CASAS SOBRE ELLA, LAS CUALES POSEEN MURO PERIMETRAL, GARAJE UN (1) VEHÍCULO, SALA, COCINA CON MUEBLE, COMEDOR, TRES (3) HABITACIONES, UN (1) BAÑO, UNA (1) HABITACIÓN BAÑO COMPLETO Y ÁREA DE LAVANDERÍA. ÁREA DE CONSTRUCCIÓN: 336.000 M2.

PRECIO DE SALIDA

L. 700,000.00

Ve la lista completa y galería fotográfica en: <http://oabi.gob.hn> / **IMPORTANTE:** Te vendemos sin intermediarios



3241-6353





GOBIERNO DE LA
REPUBLICA DE HONDURAS



OFICINA ADMINISTRADORA
DE BIENES INCAUTADOS
OABI

SUBASTAS
OABI



SUBASTA A SOBRE CERRADO

VIERNES 21 DE ENERO DE 2022

Lugar: Cámara de Comercio e Industrias de Cortés • San Pedro Sula

Inscripciones, entrega de documentación y garantías de participación • **jueves 20 de enero** • 9:00 am a 7:00 pm



BARRIO LA GLORIA

INMUEBLE DE USO RESIDENCIAL

UBICACIÓN: LA CEIBA, ATLÁNTIDA.
ÁREA: 146.32 M2
ÁREA DE CONSTRUCCIÓN: 120.00 M2
NIVELES: 1



LOTE 31
CASA DE HABITACIÓN DE UN NIVEL LA CUAL CONSTA DE SALA, COMEDOR, COCINA, TRES (3) HABITACIONES, TRES (3) BAÑOS, PORCH Y ÁREA DE LAVANDERÍA, CUENTA CON MURO PERIMETRAL Y GARAJE. ÁREA DE CONSTRUCCIÓN: 120.000 M2.

PRECIO DE SALIDA

L. 700,000.00



COLONIA CANTARERO

INMUEBLE DE USO RESIDENCIAL

UBICACIÓN: LA MÁSCA, ATLÁNTIDA.
ÁREA: 243.00 M2
ÁREA DE CONSTRUCCIÓN: 59.16 M2
NIVELES: 1

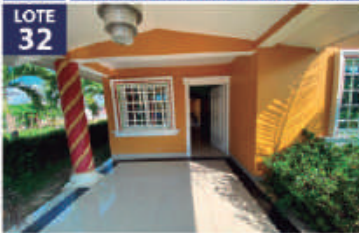

LOTE 32
CASA DE HABITACIÓN DE UN NIVEL LA CUAL CUENTA CON SALA, COCINA, COMEDOR, DOS (2) DORMITORIOS, UN BAÑO, ÁREA DE LAVANDERÍA, GARAJE, ÁREA DE JARDÍN, MURO PERIMETRAL SIN REJA METÁLICA, ÁREA DE CONSTRUCCIÓN: 59.160 M2, COLONIA CANTARERO, SAN JUAN PUEBLO.

PRECIO DE SALIDA

L. 560,000.00



COLONIA CANTARERO

TERRENO DE USO COMERCIAL

UBICACIÓN: LA MÁSCA, ATLÁNTIDA.
ÁREA: 313.94 M2
ÁREA DE CONSTRUCCIÓN: 0 M2
NIVELES: 1



LOTE 33
LOTE DE TERRENO DE USO COMERCIAL QUE TIENE COMO MEJORAS UNA GALERA, CERCO PERIMETRAL CON MALLA CICLÓN, BAÑO, BODEGA CONFORMADA POR PAREDES DE LÁMINA DE ALUZINC, SAN JUAN PUEBLO, LA MÁSCA, ATLÁNTIDA.

PRECIO DE SALIDA

L. 350,000.00



ALDEA LA CURVA

INMUEBLE DE USO RESIDENCIAL

UBICACIÓN: EL PORVENIR, ATLÁNTIDA.
ÁREA: 919.24 M2
ÁREA DE CONSTRUCCIÓN: 171.83 M2
NIVELES: 1



LOTE 34
CASA DE HABITACIÓN DE UN NIVEL LA CUAL CUENTA EN SU INTERIOR CON SALA PRINCIPAL, SALA DE ESTAR, COMEDOR, COCINA, TRES HABITACIONES, UN (1) BAÑO, CONTIENE PISCINA, GARAJE, PATIO Y MURO PERIMETRAL, DORMITORIO PARA SERVIDUMBRE TIPO APARTAMENTO. ÁREA DE CONSTRUCCIÓN: 171.83 M2.

PRECIO DE SALIDA

L. 3,100,000.00



ALDEA LAS AMÉRICAS

INMUEBLE DE USO RESIDENCIAL

UBICACIÓN: ESPARTA, ATLÁNTIDA.
ÁREA: 473.00 M2
ÁREA DE CONSTRUCCIÓN: 114.23 M2
NIVELES: 1



LOTE 35
CASA DE HABITACIÓN DE UN NIVEL LA CUAL CUENTA CON SALA, COCINA, COMEDOR, DOS (2) HABITACIONES, UN (1) BAÑO, ÁREA DE JARDÍN, MURO PERIMETRAL, PAREDES DE BLOQUE DE CONCRETO. ÁREA DE CONSTRUCCIÓN: 114.230 M2.

PRECIO DE SALIDA

L. 750,000.00



RESIDENCIAL VILLA GABRIELA

INMUEBLE DE USO RESIDENCIAL

UBICACIÓN: LA CEIBA, ATLÁNTIDA.
ÁREA: 200.00 M2
ÁREA DE CONSTRUCCIÓN: 107.56 M2
NIVELES: 1



LOTE 36
CASA DE HABITACIÓN DE UN NIVEL, EN SU INTERIOR CUENTA CON SALA, COMEDOR, COCINA, TRES (3) HABITACIONES, DOS (2) BAÑOS, PORCHE, ÁREA DE LAVANDERÍA, MURO PERIMETRAL. ÁREA DE CONSTRUCCIÓN: 107.560 M2.

PRECIO DE SALIDA

L. 800,000.00

Ve la lista completa y galería fotográfica en: <http://oabi.gob.hn> / **IMPORTANTE:** Te vendemos sin intermediarios



3241-6353





GOBIERNO DE LA
REPUBLICA DE HONDURAS

★ ★ ★ ★ ★
OFICINA ADMINISTRADORA
DE BIENES INCAUTADOS
OABI

SUBASTAS
OABI



SUBASTA A SOBRE CERRADO

VIERNES 21 DE ENERO DE 2022

Lugar: Cámara de Comercio e Industrias de Cortés • San Pedro Sula

Inscripciones, entrega de documentación y garantías de participación • **jueves 20 de enero** • 9:00 am a 7:00 pm



BARRIO NUEVO

INMUEBLE DE USO RESIDENCIAL

📍 UBICACIÓN: ESPARTA, ATLÁNTIDA.
📏 ÁREA: 2,913.89 M²
🏠 ÁREA DE CONSTRUCCIÓN: 140.76 M²
🏗️ NIVELES: 1



LOTES 37
CASA DE HABITACIÓN DE UN NIVEL LA CUAL EN SU INTERIOR CUENTA CON TRES (3) DORMITORIOS, DOS (2) BAÑOS COMPLETOS, SALA, COMEDOR, COCINA, ÁREA DE LAVANDERÍA, PORCH, GARAJE PARA UN VEHÍCULO, LA MISMA EN SU EXTERIOR POSEE UN KIOSKO, BODEGA, MURO PERIMETRAL, PATIO ALREDEDOR DEL BIEN. ÁREA DE CONSTRUCCIÓN: 140.760 M².

PRECIO DE SALIDA **L. 3,200,000.00**



ALDEA PALMIRA

TERRENO DE USO RESIDENCIAL
COMERCIAL

📍 UBICACIÓN: LA CEIBA, ATLÁNTIDA.
📏 ÁREA: 7,464.27 M²
🏠 ÁREA DE CONSTRUCCIÓN: 0 M²
🏗️ NIVELES: 1



LOTES 38
LA PROPIEDAD ES UN LOTE DE TERRENO EL CUAL TIENE COMO MEJORAS UNA EDIFICACIÓN TIPO CASA, GALERA, CORRAL PARA CERDO, MURO PERIMETRAL, UBICADO EN ALDEA PALMIRA (LOS LEONES).

PRECIO DE SALIDA **L. 11,000,000.00**



COLONIA MARISOL

INMUEBLE DE USO RESIDENCIAL

📍 UBICACIÓN: LA CEIBA, ATLÁNTIDA.
📏 ÁREA: 300.15 M²
🏠 ÁREA DE CONSTRUCCIÓN: 321.90 M²
🏗️ NIVELES: 2

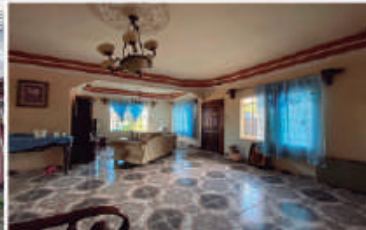

LOTES 39
CASA DE HABITACIÓN DE DOS (2) NIVELES; EN EL 1ER NIVEL: SALA, COMEDOR, COCINA, UNA HABITACIÓN PRINCIPAL CON BAÑO PRIVADO, DOS HABITACIONES CON CLOSET, BAÑO COMPARTIDO. 2DO NIVEL: SALA, HABITACIÓN PRINCIPAL CON CLOSET, BAÑO PRIVADO CON JACUZZI, HABITACIÓN CON CLOSET Y BAÑO PRIVADO Y OTRA HABITACIÓN CON BALCÓN Y ÁREA DE TERRAZA, GARAJE PARA TRES (3) VEHÍCULOS. ÁREA DE CONSTRUCCIÓN: 321.90 M².

PRECIO DE SALIDA **L. 3,100,000.00**



SAN JUAN

INMUEBLE DE USO RESIDENCIAL

📍 UBICACIÓN: TELA, ATLÁNTIDA.
📏 ÁREA: 2,206.09 M²
🏠 ÁREA DE CONSTRUCCIÓN: 568.40 M²
🏗️ NIVELES: 2

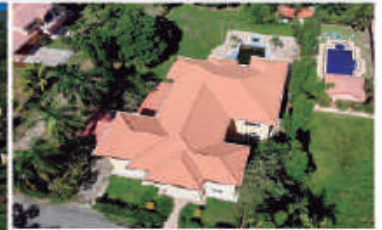

LOTES 40
CASA DE HABITACIÓN DE DOS NIVELES EL 1ER NIVEL: SALA, COMEDOR, COCINA, CUATRO (4) HABITACIONES CON BAÑO PRIVADO CADA UNA, DORMITORIO DE SERVIDUMBRE CON BAÑO, PORCH. 2DO NIVEL: SALA, TRES (3) HABITACIONES CON BAÑO PRIVADO CON BALCÓN Y ÁREA DE TERRAZA, CUENTA CON UNA BODEGA CON PAREDES DE BLOQUE, ÁREA DE PISCINA, ÁREA DE CONSTRUCCIÓN: 568.40 M².

PRECIO DE SALIDA **L. 10,480,000.00**



LAS AMÉRICAS

INMUEBLE DE USO COMERCIAL

📍 UBICACIÓN: ESPARTA, ATLÁNTIDA.
📏 ÁREA: 470.27 M²
🏠 ÁREA DE CONSTRUCCIÓN: 251.19 M²
🏗️ NIVELES: 1



LOTES 41
LOCAL COMERCIAL DE UN NIVEL EN EL CUAL SE ENCUENTRAN DOS (2) LOCALES COMERCIALES EN CONSTRUCCIÓN; LOCAL 1: DONDE FUNCIONABA LA BODEGA LÓPEZ Y EN SU INTERIOR UN SOLO CUADRANTE CON ÁREA DE LAVANDERÍA Y BAÑO. LOCAL 2: EN OBRA GRIS DE UN SOLO CUADRANTE Y 1 GALERA AL FRENTE CON TUBOS Y LAMINA DE ZINC. ÁREA DE CONSTRUCCIÓN: 251.190 M².

PRECIO DE SALIDA **L. 1,200,000.00**



ALDEA LOMBARDÍA

INMUEBLE DE USO RESIDENCIAL

📍 UBICACIÓN: ESPARTA, ATLÁNTIDA.
📏 ÁREA: 20,940.25 M²
🏠 ÁREA DE CONSTRUCCIÓN: 404.95 M²
🏗️ NIVELES: 2



LOTES 42
CASA DE HABITACIÓN DE DOS (2) NIVELES; 1ER NIVEL: SALA PRINCIPAL, COMEDOR, SALA DE ESTAR, TRES (3) HABITACIONES CON BAÑO PRIVADO Y CLOSET, UN ESTUDIO, MEDIO BAÑO DE VISITA, DOS (2) HABITACIONES CON CLOSET, UN (1) BAÑO COMPARTIDO, ÁREA DE LAVANDERÍA Y PATIO. 2DO NIVEL: HABITACIÓN PRINCIPAL CON BAÑO PRIVADO Y WALKING CLOSET, TAMBIÉN SE ENCUENTRA UN APARTAMENTO QUE EN SU INTERIOR CUENTA CON SEIS (6) HABITACIONES, BAÑO Y ÁREA DE COCINA, CABALLERIZA, CLOSET, (7) ESPACIOS PARA CABALLO, QUINSCO CON FOGÓN DE BAÑO Y ÁREA DE JARDÍN, GARAJE Y BODEGA. ÁREA DE CONSTRUCCIÓN: 404.95 M².

PRECIO DE SALIDA **L. 3,100,000.00**

Ve la lista completa y galería fotográfica en: <http://oabi.gob.hn> / **IMPORTANTE:** Te vendemos sin intermediarios

3241-6353



NUEVO SAN JUAN
INMUEBLE DE USO RESIDENCIAL

UBICACIÓN: TELA, ATLÁNTIDA.
ÁREA: 1.318,90 M2
ÁREA DE CONSTRUCCIÓN: 169,40 M2
NIVELES: 2



LOTE 43

CASA DE HABITACIÓN DE DOS (2) NIVELES, LA CUAL CUENTA CON DOS (2) PORTONES DE ACCESO VEHICULAR Y PEATONAL, GARAJE Y ÁREA DE PATIO. 1ER NIVEL: SALA, COMEDOR, COCINA, UNA (1) HABITACION CON BAÑO PRIVADO, GARAJE, ÁREA DE LAVANDERÍA, ÁREA SOCIAL, PISO DE MOSAICO, ÁREA DE PATIO. 2DO NIVEL: UNA HABITACIÓN CON JACUZZI Y ÁREA DE TERRAZA, MURO PERIMETRAL CON COLUMNAS DE CONCRETO. ÁREA DE CONSTRUCCIÓN: 169,400 M2.

PRECIO DE SALIDA **L. 2,800,000.00**

LOTIFICACIÓN LA PRADERA II
INMUEBLE DE USO COMERCIAL

UBICACIÓN: LA CEIBA, ATLÁNTIDA.
ÁREA: 325,22 M2
ÁREA DE CONSTRUCCIÓN: 115,00 M2
NIVELES: 1



LOTE 44

LOCAL COMERCIAL DE UN (1) NIVEL EN LA CUAL TIENE COMO MEJORAS UNA CASA CLUB, GARAJE, PÉRGOLA CON CUBIERTA DE CRISTAL, PISCINA, MURO PERIMETRAL; EL ÁREA SOCIAL AMURALLADO, DOS (2) PORTONES ELÉCTRICOS, UN PORTÓN PEQUEÑO, ÁREA DE BAR CON BAÑO COMPLETO Y PUERTAS DE VIDRIO, PISCINA Y JACUZZI. ÁREA DE CONSTRUCCIÓN: 115,00 M2.

PRECIO DE SALIDA **L. 1,150,000.00**

AGUA CALIENTE
INMUEBLE DE USO RESIDENCIAL

UBICACIÓN: ESPARTA, ATLÁNTIDA.
ÁREA: 8.271,00 M2
ÁREA DE CONSTRUCCIÓN: M2
NIVELES: 1



LOTE 45

CASA DE HABITACIÓN DE UN (1) NIVEL LA CUAL CONSTA DE DOS (2) HABITACIONES, COCINA EXTERNA, PAREDES DE MADERA Y PISO PULIDO, PLANTACIÓN DE PALMA ACEBITERA.

PRECIO DE SALIDA **L. 250,000.00**

COLONIA FRANCISCO MURILLO SOTO
INMUEBLE DE USO RESIDENCIAL

UBICACIÓN: OLANCHITO, YORO.
ÁREA: 500,00 M2
ÁREA DE CONSTRUCCIÓN: 105,25 M2
NIVELES: 1



LOTE 46

CASA DE HABITACIÓN DE UN (1) NIVEL LA CUAL CONSTA DE SALA, COMEDOR, COCINA, DOS (2) DORMITORIOS, BAÑO COMPLETO DE USO COMÚN, LAVANDERÍA Y ESTACIONAMIENTO TECHADO. ÁREA DE CONSTRUCCIÓN: 105,25 M2.

PRECIO DE SALIDA **L. 593,800.00**

RESIDENCIAL IBIZA
PROYECTO HABITACIONAL DENOMINADO RESIDENCIAL IBIZA, OLANCHITO, YORO (105 INMUEBLES).

UBICACIÓN: OLANCHITO, YORO.
ÁREA: 15,936,23 M2
ÁREA DE CONSTRUCCIÓN: 4,339,35 M2
NIVELES: 1



LOTE 47

• CASAS DE HABITACIÓN QUE CONSTAN DE SALA, COMEDOR, COCINA, DOS (2) DORMITORIOS, BAÑO COMPLETO DE USO COMÚN, TERRAZA FRONTAL Y LAVANDERÍA EN LA PARTE POSTERIOR. ÁREA DE CONSTRUCCIÓN: 45,00 M2. • LOTES DE TERRENO • CASA DE HABITACIÓN CONSTA DE ÁREA DE SALA, COMEDOR, COCINA CON DESAYUNADOR, DORMITORIO PRINCIPAL CON BAÑO COMPLETO, DORMITORIO Y GARAJE TECHADO. ÁREA DE CONSTRUCCIÓN: 109,35 M2.

PRECIO DE SALIDA **L. 29,280,900.00**

MILTON BIGHT JOSÉ SANTOS GUARDIOLA
INMUEBLE DE USO TURÍSTICO

UBICACIÓN: ROATÁN, ISLAS DE LA BAHÍA.
ÁREA: 85,719,70 M2 | 124,098,05 V2
ÁREA DE CONSTRUCCIÓN: 1,042,07 M2
NIVELES: 2



LOTE 48

BIEN INMUEBLE DE OCUPACIÓN TURÍSTICA, (PALM BEACH Y RESTAURANTE LIONFISH LOUIE'S), Y LOTES BALDIOS VARIOS. DISPERSOS, DESCRIPCIÓN DE LAS MEJORAS: CONSTA DE DOS NIVELES. PRIMER NIVEL PREDIO 709310: ÁREA DE ESTACIONAMIENTO, ÁREA DE RESTAURANTE, ÁREA DE BAÑOS, (VIVIENDA), ÁREA DE GARAJE, DOS HABITACIONES CON BAÑO, GALERÍAS VARIAS, Y KIOSKOS VARIOS A LO LARGO DE LA PLAYA. SEGUNDO NIVEL PREDIO 709310: VIVIENDA, ÁREA DE BODEGA, DORMITORIO PRINCIPAL CON BAÑO COMPLETO Y ÁREA DE ORIGINA. PRIMER NIVEL PROMEDIO 1535642: CHALET DE MADERA, ÁREA DE POIRCHIE, SALA, COMEDOR, COCINA, ÁREA DE BODEGA, DOS (02) DORMITORIOS CON UN BAÑO COMPLETO Y UNA BODEGA.

PRECIO DE SALIDA **L. 35,456,300.00**

LOTE DE EQUINOS Y AVES

UBICACIÓN: ROATÁN, ISLAS DE LA BAHÍA.



LOTE 49

LOTE COMPUESTO POR: 50 EQUINOS DE DIFERENTES RAZAS Y COLOR, 40 AVES (GALLINAS), 4 AVES (GALLINAS GUINEAS), 12 AVES (GALLOS), 3 AVES (JOLOTAS), 1 PATO.

PRECIO DE SALIDA **L. 290,650.00**



SUBASTA A MARTILLO

SÁBADO 22 DE ENERO DE 2022

Lugar: Cámara de Comercio e Industrias de Cortés • San Pedro Sula

Inscripciones, entrega de documentación y garantías de participación • jueves 20 y viernes 21 de enero • 9:00 am a 7:00 pm

<p>LOTE 01</p> <p>MOTOCICLETA, MARCA: ITALIKA MODELO: DM200 AÑO: 2017 COLOR: VERDE Y NEGRO</p> <p>Ubicación: San Pedro Sula Garantía de participación: L. 10,000</p> <p>AVALUOS GIBSON: BIEN EN REGULAR ESTADO</p> <p>L. 8,000</p>	<p>LOTE 02</p> <p>LOTE DE DOS (2) MOTOCICLETAS MARCA: TVS MODELO PHOENIX Y STAR. COLOR: ROJAS</p> <p>Ubicación: San Pedro Sula Garantía de participación: L. 10,000</p> <p>AVALUOS GIBSON: BIENES EN REGULAR ESTADO</p> <p>L. 10,000</p>	<p>LOTE 03</p> <p>CUATRIMOTO MARCA: YAMAHA MODELO: 350 RAPTOR AÑO: ND SERIE: DESCONOCIDO COLOR: AZUL/NEGRO</p> <p>Ubicación: La Ceiba Garantía de participación: L. 10,000</p> <p>AVALUOS GIBSON: BIEN EN REGULAR ESTADO</p> <p>L. 10,000</p>	<p>LOTE 04</p> <p>CUATRIMOTO MARCA: ITALIKA MODELO: ATV200 COLOR: AMARILLO AÑO: 2018</p> <p>Ubicación: San Pedro Sula Garantía de participación: L. 10,000</p> <p>AVALUOS GIBSON: BIEN EN REGULAR ESTADO</p> <p>L. 10,000</p>	<p>LOTE 05</p> <p>MOTOCICLETA MARCA: YAMAHA MODELO: FZ150D AÑO: 2018 COLOR: BLANCO</p> <p>Ubicación: La Ceiba Garantía de participación: L. 10,000</p> <p>AVALUOS GIBSON: BIEN EN REGULAR ESTADO</p> <p>L. 10,000</p>
<p>LOTE 06</p> <p>ARADO AGRICOLA DE CINCO (5) DISCOS COLOR: VERDE</p> <p>Ubicación: Esparta Garantía de participación: L. 10,000</p> <p>AVALUOS GIBSON: BIEN EN REGULAR ESTADO</p> <p>L. 10,000</p>	<p>LOTE 07</p> <p>VEHICULO MARCA: PEUGEOT COLOR: BLANCO AÑO: 2005 Y CUATRIMOTO MARCA: YAMAHA MODELO: GRIZZLY COLOR: AZUL</p> <p>Ubicación: Tegucigalpa Garantía de participación: L. 10,000</p> <p>AVALUOS GIBSON: BIENES EN REGULAR ESTADO</p> <p>L. 10,000</p>	<p>LOTE 08</p> <p>VIBRO-COMPACTADORA MARCA: CATERPILLAR MODELO: C5423E COLOR: AMARILLO Y COMPRESOR ELECTRICO MARCA: CAMPBELL</p> <p>Ubicación: El Progreso Garantía de participación: L. 10,000</p> <p>AVALUOS GIBSON: BIEN EN MAL ESTADO</p> <p>L. 14,000</p>	<p>LOTE 09</p> <p>LOTE DE TRES (3) AIRES ACONDICIONADOS MINI SPLIT MARCA: ICOL MODELO: ICCH18-0F410 CAPACIDAD: 18000 BTU</p> <p>Ubicación: Esparta Garantía de participación: L. 10,000</p> <p>AVALUOS GIBSON: BIENES EN REGULAR ESTADO</p> <p>L. 15,000</p>	<p>LOTE 10</p> <p>FORRAJERA COSECHADORA COLOR: VERDE</p> <p>Ubicación: Esparta Garantía de participación: L. 10,000</p> <p>AVALUOS GIBSON: BIEN EN REGULAR ESTADO</p> <p>L. 15,000</p>
<p>LOTE 11</p> <p>PICK UP MARCA: FORD MODELO: F450 SUPER DUTY AÑO: 1999 COLOR: BLANCO</p> <p>Ubicación: Chaluteca Garantía de participación: L. 10,000</p> <p>AVALUOS GIBSON: VEHICULO EN MAL ESTADO</p> <p>L. 15,000</p>	<p>LOTE 12</p> <p>PICK UP MARCA: MITSUBISHI MODELO: L200 AÑO: 2008 COLOR: GRIS</p> <p>Ubicación: Tocoa Garantía de participación: L. 10,000</p> <p>AVALUOS GIBSON: VEHICULO EN REGULAR ESTADO</p> <p>L. 15,000</p>	<p>LOTE 13</p> <p>VOLEQUETA MARCA: GMC MODELO: G6550 COLOR: BLANCO AÑO: 1998</p> <p>Ubicación: Tocoa Garantía de participación: L. 10,000</p> <p>AVALUOS GIBSON: VEHICULO EN MAL ESTADO</p> <p>L. 18,000</p>	<p>LOTE 14</p> <p>MASCHIO GASPARD DESGARRADOR MARCA: RIPPER PINOCHIO 130 AÑO: 2011 COLOR: ROJO</p> <p>Ubicación: Esparta Garantía de participación: L. 10,000</p> <p>AVALUOS GIBSON: BIEN EN REGULAR ESTADO</p> <p>L. 20,000</p>	<p>LOTE 15</p> <p>VEHICULO MARCA: HONDA MODELO: CIVIC AÑO: 2010 COLOR: BLANCO</p> <p>Ubicación: La Ceiba Garantía de participación: L. 10,000</p> <p>AVALUOS GIBSON: VEHICULO EN REGULAR ESTADO</p> <p>L. 25,000</p>
<p>LOTE 16</p> <p>UN LOTE DE CHATARRA DE TRACTORES AGRICOLAS</p> <p>Ubicación: Olanchito Garantía de participación: L. 10,000</p> <p>AVALUOS GIBSON: BIEN EN MAL ESTADO</p> <p>L. 25,000</p>	<p>LOTE 17</p> <p>MIXER PARA PROCESAMIENTO DE ALIMENTO DE GANADO MARCA: ARSTWAY COLOR: VERDE</p> <p>Ubicación: Olanchito Garantía de participación: L. 10,000</p> <p>AVALUOS GIBSON: BIEN EN REGULAR ESTADO</p> <p>L. 25,000</p>	<p>LOTE 18</p> <p>CRIBA VIBRADORA GR20 PARA PIEDRA</p> <p>Ubicación: Trujillo Garantía de participación: L. 10,000</p> <p>AVALUOS GIBSON: BIEN EN REGULAR ESTADO</p> <p>L. 25,000</p>	<p>LOTE 19</p> <p>Trituradora de Piedra MARCA: EL JAY ROLLER CONE MOTOR PH3558/7T</p> <p>Ubicación: Trujillo Garantía de participación: L. 10,000</p> <p>AVALUOS GIBSON: BIEN EN REGULAR ESTADO</p> <p>L. 25,000</p>	<p>LOTE 20</p> <p>CAMIÓN TIP MEZCLADORA MARCA: MACK MODELO: DM590S AÑO: 1993 COLOR: BLANCO</p> <p>Ubicación: Tocoa Garantía de participación: L. 10,000</p> <p>AVALUOS GIBSON: VEHICULO EN MAL ESTADO</p> <p>L. 25,000</p>

Ve la lista completa y galería fotográfica en: <http://oabi.gov.hn> / IMPORTANTE: Te vendemos sin intermediarios



SUBASTA A MARTILLO

SÁBADO 22 DE ENERO DE 2022

Lugar: Cámara de Comercio e Industrias de Cortés • San Pedro Sula

Inscripciones, entrega de documentación y garantías de participación • jueves 20 y viernes 21 de enero • 9:00 am a 7:00 pm

<p>LOTE 21</p> <p>VEHICULO MARCA: HONDA MODELO: CIVIC AÑO: 2009 COLOR: AZUL</p> <p>Ubicación: San Pedro Sula Garantía de participación: L. 10,000</p>  <p>AVALUOS GIBSON: VEHICULO EN REGULAR ESTADO</p> <p>L. 30,000</p>	<p>LOTE 22</p> <p>EMBALADORA MARCA: GALLIGNANI MODELO: G4CR12 COLOR: NARANJA SERIE: A3159309</p> <p>Ubicación: Olanchito Garantía de participación: L. 10,000</p>  <p>AVALUOS GIBSON: BIEN EN REGULAR ESTADO</p> <p>L. 30,000</p>	<p>LOTE 23</p> <p>SELLADORA DE PACAS CILINDRICA MARCA: GALLIGNANI MODELO: G400-S COLOR: NARANJA SERIE: 156996</p> <p>Ubicación: Olanchito Garantía de participación: L. 10,000</p>  <p>AVALUOS GIBSON: BIEN EN REGULAR ESTADO</p> <p>L. 30,000</p>	<p>LOTE 24</p> <p>FORRAJERA DE SURCO MARCA: JF COLOR: AMARILLO / VERDE</p> <p>Ubicación: Olanchito Garantía de participación: L. 10,000</p>  <p>AVALUOS GIBSON: BIEN EN REGULAR ESTADO</p> <p>L. 30,000</p>	<p>LOTE 25</p> <p>RASTRA MARCA: TRANSRAFT MODELO: DESCONOCIDO AÑO: 1991 COLOR: ALUMINIO Y UN LOTE DE CHATARRA</p> <p>Ubicación: San Pedro Sula Garantía de participación: L. 10,000</p>  <p>AVALUOS GIBSON: BIEN EN REGULAR ESTADO</p> <p>L. 32,000</p>
<p>LOTE 26</p> <p>TRILLADORA DE PASTO MAQUINA PARA PICAR PASTO MARCA: KUHN PRIMO COLOR: ANARANJADO</p> <p>Ubicación: Olanchito Garantía de participación: L. 10,000</p>  <p>AVALUOS GIBSON: BIEN EN REGULAR ESTADO</p> <p>L. 35,000</p>	<p>LOTE 27</p> <p>NIVELADORA DE PASTO EQUIPO PARA CULTIVO DE PASTO MARCA: FRONTIER COLOR: VERDE SERIE: BCSP22845632423</p> <p>Ubicación: Olanchito Garantía de participación: L. 10,000</p>  <p>AVALUOS GIBSON: BIEN EN REGULAR ESTADO</p> <p>L. 35,000</p>	<p>LOTE 28</p> <p>UNA BOMBA DE AGUA ROVATTI CON MOTOR JOHN DEERE SERIE: 133744/0630636 COLOR: AZUL</p> <p>Ubicación: Olanchito Garantía de participación: L. 10,000</p>  <p>AVALUOS GIBSON: BIEN EN REGULAR ESTADO</p> <p>L. 35,000</p>	<p>LOTE 29</p> <p>TRACTOR COS ECHADORA MARCA: JOHN DEERE MODELO: TYP1055R COLOR: VERDE SERIE: 701055X053760</p> <p>Ubicación: Olanchito Garantía de participación: L. 10,000</p>  <p>AVALUOS GIBSON: BIEN EN REGULAR ESTADO</p> <p>L. 35,000</p>	<p>LOTE 30</p> <p>MOTOCICLETA MARCA: YAMAHA MODELO: DESCONOCIDO AÑO: 2005 COLOR: AZUL</p> <p>Ubicación: Tegucigalpa Garantía de participación: L. 10,000</p>  <p>AVALUOS GIBSON: BIEN EN REGULAR ESTADO</p> <p>L. 40,000</p>
<p>LOTE 31</p> <p>LOTE DE TRACTOR AGRICOLA MARCA: NEW HOLLAND MODELO: 2510S / COLOR: AZUL Y FORRAJERA MARCA: CREMASCO MODELO: CUSTOM 930C COLOR ANARANJADO, AZUL</p> <p>Ubicación: Esparta Garantía de participación: L. 10,000</p>  <p>AVALUOS GIBSON: BIEN EN REGULAR ESTADO</p> <p>L. 42,000</p>	<p>LOTE 32</p> <p>VEHICULO MARCA: HONDA MODELO: CIVIC AÑO: 2010 COLOR: AZUL</p> <p>Ubicación: San Pedro Sula Garantía de participación: L. 10,000</p>  <p>AVALUOS GIBSON: VEHICULO EN REGULAR ESTADO</p> <p>L. 45,000</p>	<p>LOTE 33</p> <p>VEHICULO MARCA: MAZDA MODELO: 3 AÑO: 2010 COLOR: ROJO</p> <p>Ubicación: San Pedro Sula Garantía de participación: L. 10,000</p>  <p>AVALUOS GIBSON: VEHICULO EN REGULAR ESTADO</p> <p>L. 45,000</p>	<p>LOTE 34</p> <p>PICK UP MARCA: MITSUBISHI MODELO: L-200 AÑO: 2006 COLOR: BLANCO</p> <p>Ubicación: Tela Garantía de participación: L. 10,000</p>  <p>AVALUOS GIBSON: VEHICULO EN REGULAR ESTADO</p> <p>L. 45,000</p>	<p>LOTE 35</p> <p>AUTOBUS MARCA: TOYOTA MODELO: COASTER AÑO: 2010 COLOR: BLANCO</p> <p>Ubicación: Santa Rosa de Copán Garantía de participación: L. 10,000</p>  <p>AVALUOS GIBSON: VEHICULO EN REGULAR ESTADO</p> <p>L. 50,000</p>
<p>LOTE 36</p> <p>PICK UP MARCA: LAND ROVER MODELO: DEFENDER AÑO: 1963 COLOR: VERDE</p> <p>Ubicación: Choloma Garantía de participación: L. 10,000</p>  <p>AVALUOS GIBSON: VEHICULO EN REGULAR ESTADO</p> <p>L. 50,000</p>	<p>LOTE 37</p> <p>CABEZAL MARCA: MACK MODELO: VISION 600 AÑO: 2001 COLOR: VERDE</p> <p>Ubicación: Choloma Garantía de participación: L. 10,000</p>  <p>AVALUOS GIBSON: VEHICULO EN REGULAR ESTADO</p> <p>L. 50,000</p>	<p>LOTE 38</p> <p>CABEZAL MARCA: KENWORTH MODELO: T2000 AÑO: 1997 COLOR: NEGRO</p> <p>Ubicación: Choloma Garantía de participación: L. 10,000</p>  <p>AVALUOS GIBSON: VEHICULO EN REGULAR ESTADO</p> <p>L. 50,000</p>	<p>LOTE 39</p> <p>CAMIÓN MARCA: NISSAN MODELO: UD 1200 UH1 AÑO: 2000 COLOR: BLANCO</p> <p>Ubicación: San Pedro Sula Garantía de participación: L. 10,000</p>  <p>AVALUOS GIBSON: VEHICULO EN REGULAR ESTADO</p> <p>L. 50,000</p>	<p>LOTE 40</p> <p>SEBRADORA DE SEMILLA DE PASTO MARCA: FRONTIER COLOR: VERDE SERIE: WDS051072M645264</p> <p>Ubicación: Olanchito Garantía de participación: L. 10,000</p>  <p>AVALUOS GIBSON: BIEN EN REGULAR ESTADO</p> <p>L. 50,000</p>

Ve la lista completa y galería fotográfica en: <http://oabi.gov.hn> / **IMPORTANTE:** Te vendemos sin intermediarios



SUBASTA A MARTILLO

SÁBADO 22 DE ENERO DE 2022

Lugar: Cámara de Comercio e Industrias de Cortés • San Pedro Sula

Inscripciones, entrega de documentación y garantías de participación • jueves 20 y viernes 21 de enero • 9:00 am a 7:00 pm

LOTE 41
REMOLQUE PARA TRASLADO DE CABALLO DE DOS ESPACIOS
MARCA: FIDDIERS
DOBLE RODAJE
COLOR: BLANCO

Ubicación: Olanchito
Garantía de participación: L. 10,000



AVALUOS GIBSON: BIEN EN REGULAR ESTADO

L. 50,000

LOTE 42
REMOLQUE PARA TRASLADO DE CABALLO
MARCA: ADVENTURE
SERIE: 1858718269P03824
COLOR: BLANCO

Ubicación: Olanchito
Garantía de participación: L. 10,000



AVALUOS GIBSON: BIEN EN REGULAR ESTADO

L. 50,000

LOTE 43
VEHICULO MARCA: VOLVO
MODELO: S40
AÑO: 2007
COLOR: NEGRO VINO

Ubicación: Tegucigalpa
Garantía de participación: L. 10,000



AVALUOS GIBSON: VEHICULO EN REGULAR ESTADO

L. 60,000

LOTE 44
VOLQUETA MARCA: FORD
MODELO: AEROMAX
AÑO: 1994
COLOR: ROJO

Ubicación: Tegucigalpa
Garantía de participación: L. 10,000



AVALUOS GIBSON: VEHICULO EN MAL ESTADO

L. 60,000

LOTE 45
MOTO ACUÁTICA
MARCA: YAMAHA
MODELO: WAVE RUNNER
AÑO: DESCONOCIDO
COLOR: BLANCO

Ubicación: Orma
Garantía de participación: L. 10,000



AVALUOS GIBSON: BIEN EN REGULAR ESTADO

L. 65,000

LOTE 46
CAMIÓN MARCA: HYUNDAI
MODELO: PORTER
AÑO: 2011
COLOR: BLANCO

Ubicación: Esparta
Garantía de participación: L. 10,000



AVALUOS GIBSON: VEHICULO EN REGULAR ESTADO

L. 65,000

LOTE 47
CARGADORA AGRICOLA
MARCA: JOHN DEERE
MODELO: 5715 | COLOR: VERDE
SERIE: 1P05715KCD1050221

Ubicación: Esparta
Garantía de participación: L. 10,000



AVALUOS GIBSON: BIEN EN REGULAR ESTADO

L. 70,000

LOTE 48
CAMIONETA MARCA: FORD
MODELO: ESCAPE
AÑO: 2017
COLOR: NEGRO

Ubicación: San Pedro Sula
Garantía de participación: L. 10,000



AVALUOS GIBSON: VEHICULO EN REGULAR ESTADO

L. 70,000

LOTE 49
CAMIONETA MARCA: CHEVROLET
MODELO: ORLANDO LT
AÑO: 2012
COLOR: GRIS

Ubicación: La Ceiba
Garantía de participación: L. 10,000



AVALUOS GIBSON: VEHICULO EN REGULAR ESTADO

L. 70,000

LOTE 50
REMOLQUE
MARCA: FRUEHAUF
MODELO: DESCONOCIDO
AÑO: 1978
COLOR: BLANCO

Ubicación: Choloma
Garantía de participación: L. 10,000



AVALUOS GIBSON: BIEN EN REGULAR ESTADO

L. 70,000

LOTE 51
REMOLQUE
MARCA: TRAILMOBILE
MODELO: DESCONOCIDO
AÑO: 1990
COLOR: BLANCO CON FRANJAS

Ubicación: Choloma
Garantía de participación: L. 10,000



AVALUOS GIBSON: BIEN EN REGULAR ESTADO

L. 70,000

LOTE 52
REMOLQUE
MARCA: FRUEHAUF
MODELO: DESCONOCIDO
AÑO: 1986
COLOR: PLATEADO

Ubicación: Choloma
Garantía de participación: L. 10,000



AVALUOS GIBSON: BIEN EN REGULAR ESTADO

L. 70,000

LOTE 53
REMOLQUE
MARCA: FRUEHAUF
MODELO: DESCONOCIDO
AÑO: 1984
COLOR: BLANCO

Ubicación: Choloma
Garantía de participación: L. 10,000



AVALUOS GIBSON: BIEN EN REGULAR ESTADO

L. 70,000

LOTE 54
REMOLQUE
MARCA: FRUEHAUF
MODELO: DESCONOCIDO
AÑO: 1979
COLOR: BLANCO

Ubicación: Choloma
Garantía de participación: L. 10,000



AVALUOS GIBSON: BIEN EN REGULAR ESTADO

L. 70,000

LOTE 55
REMOLQUE
MARCA: DORSEY
MODELO: DESCONOCIDO
AÑO: 1989
COLOR: BLANCO

Ubicación: Choloma
Garantía de participación: L. 10,000



AVALUOS GIBSON: BIEN EN REGULAR ESTADO

L. 70,000

LOTE 56
REMOLQUE
MARCA: LUFKIN
MODELO: DESCONOCIDO
AÑO: 1982
COLOR: BLANCO

Ubicación: Choloma
Garantía de participación: L. 10,000



AVALUOS GIBSON: BIEN EN REGULAR ESTADO

L. 70,000

LOTE 57
REMOLQUE
MARCA: FRUEHAUF
MODELO: DESCONOCIDO
AÑO: 1989
COLOR: BLANCO

Ubicación: Choloma
Garantía de participación: L. 10,000



AVALUOS GIBSON: BIEN EN REGULAR ESTADO

L. 70,000

LOTE 58
REMOLQUE
MARCA: UTILITY
MODELO: DESCONOCIDO
AÑO: 1986
COLOR: BLANCO

Ubicación: Choloma
Garantía de participación: L. 10,000



AVALUOS GIBSON: BIEN EN REGULAR ESTADO

L. 70,000

LOTE 59
REMOLQUE
MARCA: GREAT DANE
MODELO: DESCONOCIDO
AÑO: 1979
COLOR: BLANCO

Ubicación: Choloma
Garantía de participación: L. 10,000



AVALUOS GIBSON: BIEN EN REGULAR ESTADO

L. 70,000

LOTE 60
REMOLQUE
MARCA: LUFKIN
MODELO: DESCONOCIDO
AÑO: 1973
COLOR: GRIS

Ubicación: Choloma
Garantía de participación: L. 10,000



AVALUOS GIBSON: BIEN EN REGULAR ESTADO

L. 70,000

Ve la lista completa y galería fotográfica en: <http://oabi.gob.hn> / **IMPORTANTE:** Te vendemos sin intermediarios



SUBASTA A MARTILLO

SÁBADO 22 DE ENERO DE 2022

Lugar: Cámara de Comercio e Industrias de Cortés • San Pedro Sula

Inscripciones, entrega de documentación y garantías de participación • jueves 20 y viernes 21 de enero • 9:00 am a 7:00 pm

<p>LOTE 61</p> <p>REMOLQUE MARCA: HOBBS MODELO: DESCONOCIDO AÑO: 1986 COLOR: BLANCO</p> <p>Ubicación: Choloma Garantía de participación: L. 10,000</p>  <p>AVALUOS GIBSON: BIEN EN REGULAR ESTADO</p> <p>L. 70,000</p>	<p>LOTE 62</p> <p>REMOLQUE MARCA: BRAE MODELO: DESCONOCIDO, AÑO: 1984 COLOR: BLANCO</p> <p>Ubicación: Choloma Garantía de participación: L. 10,000</p>  <p>AVALUOS GIBSON: BIEN EN REGULAR ESTADO</p> <p>L. 70,000</p>	<p>LOTE 63</p> <p>REMOLQUE MARCA: DORSEY MODELO: DESCONOCIDO AÑO: 1980, COLOR: BLANCO</p> <p>Ubicación: Choloma Garantía de participación: L. 10,000</p>  <p>AVALUOS GIBSON: BIEN EN REGULAR ESTADO</p> <p>L. 70,000</p>	<p>LOTE 64</p> <p>REMOLQUE MARCA: FRUEHAUF MODELO: DESCONOCIDO AÑO: 1984 COLOR: BLANCO</p> <p>Ubicación: Choloma Garantía de participación: L. 10,000</p>  <p>AVALUOS GIBSON: BIEN EN REGULAR ESTADO</p> <p>L. 70,000</p>	<p>LOTE 65</p> <p>REMOLQUE MARCA: MONN MODELO: TL AÑO: 1989 COLOR: BLANCO</p> <p>Ubicación: Choloma Garantía de participación: L. 10,000</p>  <p>AVALUOS GIBSON: BIEN EN REGULAR ESTADO</p> <p>L. 70,000</p>
<p>LOTE 66</p> <p>REMOLQUE MARCA: MONN MODELO: TL AÑO: 1989 COLOR: BLANCO</p> <p>Ubicación: Choloma Garantía de participación: L. 10,000</p>  <p>AVALUOS GIBSON: BIEN EN REGULAR ESTADO</p> <p>L. 70,000</p>	<p>LOTE 67</p> <p>REMOLQUE MARCA: UTILITY MODELO: DESCONOCIDO AÑO: 1989 COLOR: BLANCO</p> <p>Ubicación: Choloma Garantía de participación: L. 10,000</p>  <p>AVALUOS GIBSON: BIEN EN REGULAR ESTADO</p> <p>L. 70,000</p>	<p>LOTE 68</p> <p>REMOLQUE MARCA: DORSEY MODELO: AVW185T5C AÑO: 1984 COLOR: BLANCO</p> <p>Ubicación: Choloma Garantía de participación: L. 10,000</p>  <p>AVALUOS GIBSON: BIEN EN REGULAR ESTADO</p> <p>L. 70,000</p>	<p>LOTE 69</p> <p>REMOLQUE MARCA: HERY MODELO: DESCONOCIDO AÑO: 1983 COLOR: BLANCO</p> <p>Ubicación: Choloma Garantía de participación: L. 10,000</p>  <p>AVALUOS GIBSON: BIEN EN REGULAR ESTADO</p> <p>L. 70,000</p>	<p>LOTE 70</p> <p>REMOLQUE MARCA: FRUEHAUF MODELO: DESCONOCIDO AÑO: 1984 COLOR: BLANCO</p> <p>Ubicación: Choloma Garantía de participación: L. 10,000</p>  <p>AVALUOS GIBSON: BIEN EN REGULAR ESTADO</p> <p>L. 70,000</p>
<p>LOTE 71</p> <p>REMOLQUE MARCA: STRICK MODELO: DESCONOCIDO AÑO: 1986 COLOR: BLANCO</p> <p>Ubicación: Choloma Garantía de participación: L. 10,000</p>  <p>AVALUOS GIBSON: BIEN EN REGULAR ESTADO</p> <p>L. 70,000</p>	<p>LOTE 72</p> <p>REMOLQUE MARCA: STRICK MODELO: DESCONOCIDO AÑO: 1986 COLOR: BLANCO</p> <p>Ubicación: Choloma Garantía de participación: L. 10,000</p>  <p>AVALUOS GIBSON: BIEN EN REGULAR ESTADO</p> <p>L. 70,000</p>	<p>LOTE 73</p> <p>REMOLQUE MARCA: STRICK MODELO: DESCONOCIDO AÑO: 1986 COLOR: BLANCO</p> <p>Ubicación: Choloma Garantía de participación: L. 10,000</p>  <p>AVALUOS GIBSON: BIEN EN REGULAR ESTADO</p> <p>L. 70,000</p>	<p>LOTE 74</p> <p>REMOLQUE MARCA: DUNH MODELO: DESCONOCIDO AÑO: 1989 COLOR: BLANCO</p> <p>Ubicación: Choloma Garantía de participación: L. 10,000</p>  <p>AVALUOS GIBSON: BIEN EN REGULAR ESTADO</p> <p>L. 70,000</p>	<p>LOTE 75</p> <p>REMOLQUE MARCA: FRUEHAUF MODELO: DESCONOCIDO AÑO: 1987 COLOR: BLANCO</p> <p>Ubicación: Choloma Garantía de participación: L. 10,000</p>  <p>AVALUOS GIBSON: BIEN EN REGULAR ESTADO</p> <p>L. 70,000</p>
<p>LOTE 76</p> <p>REMOLQUE MARCA: FRUEHAUF MODELO: DESCONOCIDO AÑO: 1987 COLOR: BLANCO</p> <p>Ubicación: Choloma Garantía de participación: L. 10,000</p>  <p>AVALUOS GIBSON: BIEN EN REGULAR ESTADO</p> <p>L. 70,000</p>	<p>LOTE 77</p> <p>REMOLQUE MARCA: TRAILMOBILE MODELO: DESCONOCIDO AÑO: 1986 COLOR: BLANCO</p> <p>Ubicación: Choloma Garantía de participación: L. 10,000</p>  <p>AVALUOS GIBSON: BIEN EN REGULAR ESTADO</p> <p>L. 70,000</p>	<p>LOTE 78</p> <p>REMOLQUE MARCA: GREAT DANE MODELO: DESCONOCIDO AÑO: 1985 COLOR: AZUL</p> <p>Ubicación: Choloma Garantía de participación: L. 10,000</p>  <p>AVALUOS GIBSON: BIEN EN REGULAR ESTADO</p> <p>L. 70,000</p>	<p>LOTE 79</p> <p>REMOLQUE MARCA: FRUEHAUF MODELO: DESCONOCIDO AÑO: 1983 COLOR: GRIS</p> <p>Ubicación: Choloma Garantía de participación: L. 10,000</p>  <p>AVALUOS GIBSON: BIEN EN REGULAR ESTADO</p> <p>L. 70,000</p>	<p>LOTE 80</p> <p>REMOLQUE MARCA: GREAT DANE MODELO: DESCONOCIDO AÑO: 1980 COLOR: BLANCO</p> <p>Ubicación: Choloma Garantía de participación: L. 10,000</p>  <p>AVALUOS GIBSON: BIEN EN REGULAR ESTADO</p> <p>L. 70,000</p>

Ve la lista completa y galería fotográfica en: <http://oabi.gob.hn> / **IMPORTANTE:** Te vendemos sin intermediarios



SUBASTA A MARTILLO

SÁBADO 22 DE ENERO DE 2022

Lugar: Cámara de Comercio e Industrias de Cortés • San Pedro Sula

Inscripciones, entrega de documentación y garantías de participación • jueves 20 y viernes 21 de enero • 9:00 am a 7:00 pm

<p>LOTE 81</p> <p>REMOLQUE MARCA: GREAT DANE MODELO: DESCONOCIDO AÑO: 1998 COLOR: BLANCO</p> <p>Ubicación: Choloma Garantía de participación: L. 10,000</p>  <p>AVALUOS GIBSON: BIEN EN REGULAR ESTADO</p> <p>L. 70,000</p>	<p>LOTE 82</p> <p>REMOLQUE MARCA: STOUTINGTON MODELO: DESCONOCIDO AÑO: 1991 COLOR: GRIS</p> <p>Ubicación: Choloma Garantía de participación: L. 10,000</p>  <p>AVALUOS GIBSON: BIEN EN REGULAR ESTADO</p> <p>L. 70,000</p>	<p>LOTE 83</p> <p>REMOLQUE MARCA: BUDD MODELO: DESCONOCIDO AÑO: 1978 COLOR: BLANCO</p> <p>Ubicación: Choloma Garantía de participación: L. 10,000</p>  <p>AVALUOS GIBSON: BIEN EN REGULAR ESTADO</p> <p>L. 70,000</p>	<p>LOTE 84</p> <p>REMOLQUE MARCA: GREAT DANE MODELO: DESCONOCIDO AÑO: 1995 COLOR: BLANCO</p> <p>Ubicación: Choloma Garantía de participación: L. 10,000</p>  <p>AVALUOS GIBSON: BIEN EN REGULAR ESTADO</p> <p>L. 70,000</p>	<p>LOTE 85</p> <p>REMOLQUE MARCA: LUFKIN MODELO: DESCONOCIDO AÑO: 1995 COLOR: BLANCO</p> <p>Ubicación: Choloma Garantía de participación: L. 10,000</p>  <p>AVALUOS GIBSON: BIEN EN REGULAR ESTADO</p> <p>L. 70,000</p>
<p>LOTE 86</p> <p>REMOLQUE MARCA: STRICK MODELO: DESCONOCIDO AÑO: 1986 COLOR: BLANCO</p> <p>Ubicación: Choloma Garantía de participación: L. 10,000</p>  <p>AVALUOS GIBSON: BIEN EN REGULAR ESTADO</p> <p>L. 70,000</p>	<p>LOTE 87</p> <p>REMOLQUE MARCA: WABASH MODELO: DESCONOCIDO AÑO: 1986 COLOR: BLANCO</p> <p>Ubicación: Choloma Garantía de participación: L. 10,000</p>  <p>AVALUOS GIBSON: BIEN EN REGULAR ESTADO</p> <p>L. 70,000</p>	<p>LOTE 88</p> <p>REMOLQUE MARCA: DORSEY MODELO: DESCONOCIDO AÑO: 1982 COLOR: BLANCO</p> <p>Ubicación: Choloma Garantía de participación: L. 10,000</p>  <p>AVALUOS GIBSON: BIEN EN REGULAR ESTADO</p> <p>L. 70,000</p>	<p>LOTE 89</p> <p>REMOLQUE MARCA: MILL MODELO: DESCONOCIDO AÑO: 1985 COLOR: BLANCO</p> <p>Ubicación: Choloma Garantía de participación: L. 10,000</p>  <p>AVALUOS GIBSON: BIEN EN REGULAR ESTADO</p> <p>L. 70,000</p>	<p>LOTE 90</p> <p>REMOLQUE MARCA: GREAT DANE MODELO: DESCONOCIDO AÑO: 1986 COLOR: BLANCO</p> <p>Ubicación: Choloma Garantía de participación: L. 10,000</p>  <p>AVALUOS GIBSON: BIEN EN REGULAR ESTADO</p> <p>L. 70,000</p>
<p>LOTE 91</p> <p>REMOLQUE MARCA: FRUEHAUF MODELO: DESCONOCIDO AÑO: 1995 COLOR: BLANCO</p> <p>Ubicación: Choloma Garantía de participación: L. 10,000</p>  <p>AVALUOS GIBSON: BIEN EN REGULAR ESTADO</p> <p>L. 70,000</p>	<p>LOTE 92</p> <p>REMOLQUE MARCA: FRUEHAUF MODELO: DESCONOCIDO AÑO: 1986 COLOR: BLANCO</p> <p>Ubicación: Choloma Garantía de participación: L. 10,000</p>  <p>AVALUOS GIBSON: BIEN EN REGULAR ESTADO</p> <p>L. 70,000</p>	<p>LOTE 93</p> <p>REMOLQUE MARCA: FRUEHAUF MODELO: DESCONOCIDO AÑO: 1984 COLOR: BLANCO</p> <p>Ubicación: Choloma Garantía de participación: L. 10,000</p>  <p>AVALUOS GIBSON: BIEN EN REGULAR ESTADO</p> <p>L. 70,000</p>	<p>LOTE 94</p> <p>REMOLQUE MARCA: STRICK MODELO: DESCONOCIDO AÑO: 1996 COLOR: BLANCO</p> <p>Ubicación: Choloma Garantía de participación: L. 10,000</p>  <p>AVALUOS GIBSON: BIEN EN REGULAR ESTADO</p> <p>L. 70,000</p>	<p>LOTE 95</p> <p>REMOLQUE MARCA: WABASH MODELO: DESCONOCIDO AÑO: 1997 COLOR: BLANCO</p> <p>Ubicación: Choloma Garantía de participación: L. 10,000</p>  <p>AVALUOS GIBSON: BIEN EN REGULAR ESTADO</p> <p>L. 70,000</p>
<p>LOTE 96</p> <p>REMOLQUE MARCA: DUMH MODELO: DESCONOCIDO AÑO: 1989 COLOR: BLANCO</p> <p>Ubicación: Choloma Garantía de participación: L. 10,000</p>  <p>AVALUOS GIBSON: BIEN EN REGULAR ESTADO</p> <p>L. 70,000</p>	<p>LOTE 97</p> <p>REMOLQUE MARCA: GREAT DANE MODELO: DESCONOCIDO AÑO: 1985 COLOR: BLANCO</p> <p>Ubicación: Choloma Garantía de participación: L. 10,000</p>  <p>AVALUOS GIBSON: BIEN EN REGULAR ESTADO</p> <p>L. 70,000</p>	<p>LOTE 98</p> <p>REMOLQUE MARCA: STRICK MODELO: DESCONOCIDO AÑO: 1987 COLOR: BLANCO</p> <p>Ubicación: Choloma Garantía de participación: L. 10,000</p>  <p>AVALUOS GIBSON: BIEN EN REGULAR ESTADO</p> <p>L. 70,000</p>	<p>LOTE 99</p> <p>BIHINO ATV MARCA: POLARIS MODELO: RANGER COLOR: ROJO</p> <p>Ubicación: Tegucigalpa Garantía de participación: L. 10,000</p>  <p>AVALUOS GIBSON: VEHICULO EN REGULAR ESTADO</p> <p>L. 70,000</p>	<p>LOTE 100</p> <p>GENERADOR ELÉCTRICO MARCA: FG WILSON MOTOR: PERKINS SERIE: POW FEP03H00A12155 COLOR: AZUL</p> <p>Ubicación: Olancha Garantía de participación: L. 10,000</p>  <p>AVALUOS GIBSON: BIEN EN REGULAR ESTADO</p> <p>L. 75,000</p>

Ve la lista completa y galería fotográfica en: <http://oabi.gov.hn> / **IMPORTANTE:** Te vendemos sin intermediarios



SUBASTA A MARTILLO

SÁBADO 22 DE ENERO DE 2022

Lugar: Cámara de Comercio e Industrias de Cortés • San Pedro Sula

Inscripciones, entrega de documentación y garantías de participación • jueves 20 y viernes 21 de enero • 9:00 am a 7:00 pm

LOTE 101
TRITURADORA PARA MINERIA
MARCA: CLEMMO

Ubicación: Trujillo
Garantía de participación: L. 10,000



AVALUOS GIBSON: BIEN EN REGULAR ESTADO

L. 75,000

LOTE 102
AUTOMÓVIL
MARCA: VOLKSWAGEN
MODELO: TIGUAN
AÑO: 2011
COLOR: ROJO

Ubicación: Tegucigalpa
Garantía de participación: L. 10,000



AVALUOS GIBSON: VEHICULO EN REGULAR ESTADO

L. 75,000

LOTE 103
CAMIONETA
MARCA: NISSAN
MODELO: PATHFINDER
AÑO: 2007
COLOR: GRIS

Ubicación: Tegucigalpa
Garantía de participación: L. 10,000



AVALUOS GIBSON: VEHICULO EN REGULAR ESTADO

L. 75,000

LOTE 104
BIÑO ATV
MARCA: YAMAHA
MODELO: YXR700F-55
COLOR: GRIS
AÑO: 2012

Ubicación: Olancho
Garantía de participación: L. 10,000



AVALUOS GIBSON: VEHICULO EN REGULAR ESTADO

L. 75,000

LOTE 105
REMOQUE
MARCA: MONIV
MODELO: TL
AÑO: 1989
COLOR: BLANCO

Ubicación: Choloma
Garantía de participación: L. 10,000



AVALUOS GIBSON: BIEN EN REGULAR ESTADO

L. 78,000

LOTE 106
REMOQUE
MARCA: FRUEHAUF
MODELO: DESCONOCIDO
AÑO: 1993
COLOR: BLANCO

Ubicación: Choloma
Garantía de participación: L. 10,000



AVALUOS GIBSON: BIEN EN REGULAR ESTADO

L. 78,000

LOTE 107
REMOQUE
MARCA: WABASH
MODELO: DESCONOCIDO
AÑO: 1998
COLOR: BLANCO

Ubicación: Choloma
Garantía de participación: L. 10,000



AVALUOS GIBSON: BIEN EN REGULAR ESTADO

L. 78,000

LOTE 108
CAMIONETA
MARCA: HYUNDAI
MODELO: TUCSON
AÑO: 2012
COLOR: ROJO

Ubicación: La Ceiba
Garantía de participación: L. 10,000



AVALUOS GIBSON: VEHICULO EN REGULAR ESTADO

L. 80,000

LOTE 109
VOLQUETA
MARCA: MACK
MODELO: DM8865
COLOR: VERDE

Ubicación: El Progreso
Garantía de participación: L. 10,000



AVALUOS GIBSON: VEHICULO EN REGULAR ESTADO

L. 80,000

LOTE 110
REMOQUE
MARCA: MONIV
MODELO: DESCONOCIDO
AÑO: 1989
COLOR: BLANCO

Ubicación: Choloma
Garantía de participación: L. 10,000



AVALUOS GIBSON: BIEN EN REGULAR ESTADO

L. 80,000

LOTE 111
TRACTOR AGRICOLA
MARCA: JOHN DEERE
MODELO: 6415
COLOR: VERDE
SERIE: P06415X002384

Ubicación: Tegucigalpa
Garantía de participación: L. 10,000



AVALUOS GIBSON: BIEN EN REGULAR ESTADO

L. 80,000

LOTE 112
VEHICULO
MARCA: MINI COOPER
MODELO: CLUBMAN
AÑO: 2013
COLOR: ROJO

Ubicación: San Pedro Sula
Garantía de participación: L. 10,000



AVALUOS GIBSON: VEHICULO EN REGULAR ESTADO

L. 85,000

LOTE 113
REMOQUE
MARCA: STOUGHTON
MODELO: DESCONOCIDO
AÑO: 1993
COLOR: BLANCO

Ubicación: Choloma
Garantía de participación: L. 10,000



AVALUOS GIBSON: BIEN EN REGULAR ESTADO

L. 85,000

LOTE 114
REMOQUE
MARCA: STRICK
MODELO: DESCONOCIDO
AÑO: 1994
COLOR: BLANCO

Ubicación: Choloma
Garantía de participación: L. 10,000



AVALUOS GIBSON: BIEN EN REGULAR ESTADO

L. 85,000

LOTE 115
REMOQUE
MARCA: STOUGHTON
MODELO: DESCONOCIDO
AÑO: 1992
COLOR: BLANCO

Ubicación: Choloma
Garantía de participación: L. 10,000



AVALUOS GIBSON: BIEN EN REGULAR ESTADO

L. 85,000

LOTE 116
REMOQUE
MARCA: STOUGHTON
MODELO: AVW535TSC
AÑO: 1994
COLOR: BLANCO

Ubicación: Choloma
Garantía de participación: L. 10,000



AVALUOS GIBSON: BIEN EN REGULAR ESTADO

L. 85,000

LOTE 117
REMOQUE
MARCA: UTILITY
MODELO: DESCONOCIDO
AÑO: 1999
COLOR: BLANCO

Ubicación: Choloma
Garantía de participación: L. 10,000



AVALUOS GIBSON: BIEN EN REGULAR ESTADO

L. 85,000

LOTE 118
REMOQUE
MARCA: STRICK
MODELO: DESCONOCIDO
AÑO: 1996
COLOR: BLANCO

Ubicación: Choloma
Garantía de participación: L. 10,000



AVALUOS GIBSON: BIEN EN REGULAR ESTADO

L. 85,000

LOTE 119
REMOQUE
MARCA: STRICK
MODELO: DESCONOCIDO
AÑO: 2000
COLOR: BLANCO

Ubicación: Choloma
Garantía de participación: L. 10,000



AVALUOS GIBSON: BIEN EN REGULAR ESTADO

L. 85,000

LOTE 120
REMOQUE
MARCA: STRICK
MODELO: DESCONOCIDO
AÑO: 1994
COLOR: BLANCO

Ubicación: Choloma
Garantía de participación: L. 10,000



AVALUOS GIBSON: BIEN EN REGULAR ESTADO

L. 85,000

Ve la lista completa y galería fotográfica en: <http://oabi.gob.hn> / **IMPORTANTE:** Te vendemos sin intermediarios



SUBASTA A MARTILLO

SÁBADO 22 DE ENERO DE 2022

Lugar: Cámara de Comercio e Industrias de Cortés • San Pedro Sula

Inscripciones, entrega de documentación y garantías de participación • jueves 20 y viernes 21 de enero • 9:00 am a 7:00 pm

LOTE 121
REMOLQUE
MARCA: FRIEHAUF
MODELO: DESCONOCIDO
AÑO: 1999
COLOR: BLANCO

Ubicación: Choloma
Garantía de participación: L. 10,000



AVALUOS GIBSON: BIEN EN REGULAR ESTADO

L. 85,000

LOTE 122
REMOLQUE
MARCA: WABASH
MODELO: DESCONOCIDO
AÑO: 1997
COLOR: AZUL

Ubicación: Choloma
Garantía de participación: L. 10,000



AVALUOS GIBSON: BIEN EN REGULAR ESTADO

L. 85,000

LOTE 123
REMOLQUE
MARCA: GREAT DANE
MODELO: DESCONOCIDO
AÑO: 1997
COLOR: BLANCO

Ubicación: Choloma
Garantía de participación: L. 10,000



AVALUOS GIBSON: BIEN EN REGULAR ESTADO

L. 85,000

LOTE 124
REMOLQUE
MARCA: STRICK
MODELO: DESCONOCIDO
AÑO: 1986
COLOR: BLANCO

Ubicación: Choloma
Garantía de participación: L. 10,000



AVALUOS GIBSON: BIEN EN REGULAR ESTADO

L. 85,000

LOTE 125
REMOLQUE
MARCA: WABASH
MODELO: TL
AÑO: 2001
COLOR: BLANCO

Ubicación: Choloma
Garantía de participación: L. 10,000



AVALUOS GIBSON: BIEN EN REGULAR ESTADO

L. 85,000

LOTE 126
REMOLQUE
MARCA: STRICK
MODELO: DESCONOCIDO
AÑO: 1999
COLOR: BLANCO

Ubicación: Choloma
Garantía de participación: L. 10,000



AVALUOS GIBSON: BIEN EN REGULAR ESTADO

L. 85,000

LOTE 127
PICK UP
MARCA: HUMMER
MODELO: H2-2005
COLOR: AZUL

Ubicación: Tegucigalpa
Garantía de participación: L. 10,000



AVALUOS GIBSON: VEHICULO EN REGULAR ESTADO

L. 85,000

LOTE 128
LOTE DE DOS (2) CUATRIMOTOS
MARCA: YAMAHA
MODELO: GRIZZLY
AÑO: 2013 Y 2012
COLOR: NEGRO, VERDE

Ubicación: Tegucigalpa
Garantía de participación: L. 10,000



AVALUOS GIBSON: VEHICULOS EN REGULAR ESTADO

L. 85,000

LOTE 129
CAMIONETA
MARCA: BMW
MODELO: X5
AÑO: 2002
COLOR: PLATA-TITAN-METALICO

Ubicación: Tegucigalpa
Garantía de participación: L. 10,000



AVALUOS GIBSON: VEHICULO EN REGULAR ESTADO

L. 90,000

LOTE 130
REMOLQUE
MARCA: STOUGH-TON
MODELO: PVW5351SCAR
AÑO: 1999
COLOR: BLANCO

Ubicación: Choloma
Garantía de participación: L. 10,000



AVALUOS GIBSON: BIEN EN REGULAR ESTADO

L. 93,000

LOTE 131
REMOLQUE
MARCA: WABASH
MODELO: DESCONOCIDO
AÑO: 1998
COLOR: BLANCO

Ubicación: Choloma
Garantía de participación: L. 10,000



AVALUOS GIBSON: BIEN EN REGULAR ESTADO

L. 93,000

LOTE 132
REMOLQUE
MARCA: GREAT DANE
MODELO: DESCONOCIDO
AÑO: 1999
COLOR: BLANCO

Ubicación: Choloma
Garantía de participación: L. 10,000



AVALUOS GIBSON: BIEN EN REGULAR ESTADO

L. 95,000

LOTE 133
CABEZAL
MARCA: FREIGHTLINER
MODELO: CENTURY CLASS
AÑO: 2000
COLOR: BLANCO

Ubicación: Choloma
Garantía de participación: L. 10,000



AVALUOS GIBSON: VEHICULO EN REGULAR ESTADO

L. 100,000

LOTE 134
VEHICULO
MARCA: FORD
MODELO: MUSTANG
AÑO: 2012
COLOR: GRIS

Ubicación: San Pedro Sula
Garantía de participación: L. 10,000



AVALUOS GIBSON: VEHICULO EN REGULAR ESTADO

L. 100,000

LOTE 135
VEHICULO
MARCA: HONDA
MODELO: CIVIC
AÑO: 2015
COLOR: NEGRO

Ubicación: San Pedro Sula
Garantía de participación: L. 10,000



AVALUOS GIBSON: VEHICULO EN REGULAR ESTADO

L. 100,000

LOTE 136
CAMIÓN
MARCA: ISUZU
MODELO: NHR5508
AÑO: 2007
COLOR: BLANCO

Ubicación: San Pedro Sula
Garantía de participación: L. 10,000



AVALUOS GIBSON: VEHICULO EN REGULAR ESTADO

L. 100,000

LOTE 137
AUTOBUS
MARCA: HYUNDAI
MODELO: COUNTY
AÑO: 2005
COLOR: BLANCO

Ubicación: Santa Rosa de Copán
Garantía de participación: L. 10,000



AVALUOS GIBSON: VEHICULO EN REGULAR ESTADO

L. 100,000

LOTE 138
GENERADOR
BOMBA DE AGUA
MARCA: LOVOL
MODELO: 10933T201
AÑO: 2014

Ubicación: Esparta
Garantía de participación: L. 10,000



AVALUOS GIBSON: BIEN EN REGULAR ESTADO

L. 100,000

LOTE 139
REMOLQUE
MARCA: THEURER
MODELO: DESCONOCIDO
AÑO: 2006
COLOR: BLANCO

Ubicación: Choloma
Garantía de participación: L. 10,000



AVALUOS GIBSON: BIEN EN REGULAR ESTADO

L. 100,000

LOTE 140
CUATRIMOTO
RHINO
MARCA: POLARIS
MODELO: RANGER
COLOR: NEGRO VERDE MOTEADO

Ubicación: Tegucigalpa
Garantía de participación: L. 10,000



AVALUOS GIBSON: VEHICULO EN REGULAR ESTADO

L. 100,000

Ve la lista completa y galería fotográfica en: <http://oabi.gob.hn> / **IMPORTANTE:** Te vendemos sin intermediarios



SUBASTA A MARTILLO



















SÁBADO 22 DE ENERO DE 2022

Lugar: Cámara de Comercio e Industrias de Cortés • San Pedro Sula

Inscripciones, entrega de documentación y garantías de participación • jueves 20 y viernes 21 de enero • 9:00 am a 7:00 pm

<p>LOTE 141</p> <p>CUATRIMOTO TIPO: GATOR MARCA: JOHN DEERE MODELO: GATOR XUV-070507 COLOR: VERDE</p> <p>Ubicación: Olanchito Garantía de participación: L. 10,000</p> <p>AVALÚOS GIBSON: VEHICULO EN REGULAR ESTADO</p> <p>L. 100,000</p>	<p>LOTE 142</p> <p>PICK UP MARCA: NISSAN MODELO: CL 4X2 STD. AÑO: 2012 COLOR: DORADO METALICO</p> <p>Ubicación: El Progreso Garantía de participación: L. 10,000</p> <p>AVALÚOS GIBSON: VEHICULO EN REGULAR ESTADO</p> <p>L. 105,000</p>	<p>LOTE 143</p> <p>MOTO ACUÁTICA MARCA: YAMAHA MODELO: VX DELUXE COLOR: AZUL MOTOR: JF110JN</p> <p>Ubicación: San Pedro Sula Garantía de participación: L. 10,000</p> <p>AVALÚOS GIBSON: BIEN EN REGULAR ESTADO</p> <p>L. 115,000</p>	<p>LOTE 144</p> <p>CAMION MARCA: SUZUKI MODELO: NFR AÑO: 2001 COLOR: GRIS</p> <p>Ubicación: Tegucigalpa Garantía de participación: L. 10,000</p> <p>AVALÚOS GIBSON: VEHICULO EN REGULAR ESTADO</p> <p>L. 135,000</p>	<p>LOTE 145</p> <p>PICK UP MARCA: MITSUBISHI MODELO: L200 AÑO: 2009 COLOR: AZUL</p> <p>Ubicación: Tegucigalpa Garantía de participación: L. 10,000</p> <p>AVALÚOS GIBSON: VEHICULO EN REGULAR ESTADO</p> <p>L. 140,000</p>
<p>LOTE 146</p> <p>VEHICULO MARCA: TOYOTA MODELO: COROLLA AÑO: 2014 COLOR: AZUL</p> <p>Ubicación: Amaratéca/Francisco Morazán Garantía de participación: L. 10,000</p> <p>AVALÚOS GIBSON: VEHICULO EN REGULAR ESTADO</p> <p>L. 142,000</p>	<p>LOTE 147</p> <p>SELLERS CALDERA AGUA CALIENTE Y VAPOR 100 HP DESCONOCIDO. VIN: 5330</p> <p>Ubicación: Esparta Garantía de participación: L. 10,000</p> <p>AVALÚOS GIBSON: BIEN EN REGULAR ESTADO</p> <p>L. 150,000</p>	<p>LOTE 148</p> <p>CAMIONETA MARCA: TOYOTA MODELO: RAV 4 AÑO: 2012 COLOR: CAFE</p> <p>Ubicación: San Pedro Sula Garantía de participación: L. 10,000</p> <p>AVALÚOS GIBSON: VEHICULO EN REGULAR ESTADO</p> <p>L. 150,000</p>	<p>LOTE 149</p> <p>CAMIONETA MARCA: FORD MODELO: EXPLORER AÑO: 2014 COLOR: ROJO</p> <p>Ubicación: Tegucigalpa Garantía de participación: L. 10,000</p> <p>AVALÚOS GIBSON: VEHICULO EN REGULAR ESTADO</p> <p>L. 150,000</p>	<p>LOTE 150</p> <p>TRETURADOR MAX VERTICAL MARCA: KUHM MODELO: S127 COLOR: ROJO</p> <p>Ubicación: Esparta Garantía de participación: L. 10,000</p> <p>AVALÚOS GIBSON: BIEN EN REGULAR ESTADO</p> <p>L. 160,000</p>
<p>LOTE 151</p> <p>MIXER MARCA: KUHN MODELO: DESCONOCIDO COLOR: ROJO SERIE: F0136</p> <p>Ubicación: Olanchito Garantía de participación: L. 10,000</p> <p>AVALÚOS GIBSON: BIEN EN REGULAR ESTADO</p> <p>L. 200,000</p>	<p>LOTE 152</p> <p>CAMIÓN MARCA: ISUZU MODELO: NPS71H-22 COLOR: BLANCO</p> <p>Ubicación: Olanchito Garantía de participación: L. 10,000</p> <p>AVALÚOS GIBSON: VEHICULO EN REGULAR ESTADO</p> <p>L. 200,000</p>	<p>LOTE 153</p> <p>GENERADOR ELÉCTRICO 80 KW GE981 MARCA: OLYMPIAN SERIE: OLY0000584501422 AÑO: 200</p> <p>Ubicación: Esparta Garantía de participación: L. 10,000</p> <p>AVALÚOS GIBSON: VEHICULO EN REGULAR ESTADO</p> <p>L. 220,000</p>	<p>LOTE 154</p> <p>AUTOMÓVIL MARCA: JAGUAR CLÁSICO MODELO: SS100 AÑO: 1937 COLOR: GRIS</p> <p>Ubicación: San Pedro Sula Garantía de participación: L. 10,000</p> <p>AVALÚOS GIBSON: VEHICULO EN REGULAR ESTADO</p> <p>L. 230,000</p>	<p>LOTE 155</p> <p>TRACTOR AGRÍCOLA MARCA: NEW HOLLAND MODELO: TS6120 COLOR: AZUL SERIE: 01000114</p> <p>Ubicación: Olanchito Garantía de participación: L. 10,000</p> <p>AVALÚOS GIBSON: BIEN EN REGULAR ESTADO</p> <p>L. 310,000</p>
<p>LOTE 156</p> <p>TRACTOR AGRÍCOLA MARCA: NEW HOLLAND MODELO: TS6020 COLOR: AZUL SERIE: 18052227</p> <p>Ubicación: Olanchito Garantía de participación: L. 10,000</p> <p>AVALÚOS GIBSON: BIEN EN REGULAR ESTADO</p> <p>L. 450,000</p>	<p>LOTE 157</p> <p>PICK UP MARCA: TOYOTA MODELO: HILUX 3.0 COLOR: NEGRO AÑO: 2013</p> <p>Ubicación: Amaratéca/Francisco Morazán Garantía de participación: L. 10,000</p> <p>AVALÚOS GIBSON: VEHICULO EN REGULAR ESTADO</p> <p>L. 523,000</p>	<p>LOTE 158</p> <p>PICK UP MARCA: TOYOTA MODELO: HILUX 4X4 COLOR: BLANCO AÑO: 2011</p> <p>Ubicación: Amaratéca/Francisco Morazán Garantía de participación: L. 10,000</p> <p>AVALÚOS GIBSON: VEHICULO EN REGULAR ESTADO</p> <p>L. 250,000</p>	<p>LOTE 159</p> <p>CAMIONETA MARCA: JEEP MODELO: PATRIOT SPORT 4X4 COLOR: NEGRO AÑO: 2009</p> <p>Ubicación: Amaratéca/Francisco Morazán Garantía de participación: L. 10,000</p> <p>AVALÚOS GIBSON: VEHICULO EN REGULAR ESTADO</p> <p>L. 50,000</p>	<p>LOTE 160</p> <p>PICK UP MARCA: TOYOTA MODELO: LANDCRUISER 4X4 COLOR: BEIGE AÑO: 2010</p> <p>Ubicación: Amaratéca/Francisco Morazán Garantía de participación: L. 10,000</p> <p>AVALÚOS GIBSON: VEHICULO EN REGULAR ESTADO</p> <p>L. 540,000</p>

Ve la lista completa y galería fotográfica en: <http://oabi.gob.hn> / **IMPORTANTE:** Te vendemos sin intermediarios

<p>LOTE 161</p> <p>CAMIONETA DE LUJO MARCA: TOYOTA MODELO: FORTUNER AÑO: 2013 COLOR: GRIS</p> <p>Ubicación: Amaratéca/Francisco Morazán Garantía de participación: L. 10,000</p>  <p>AVALUOS GIBSON: VEHICULO EN REGULAR ESTADO</p> <p>L. 500,000</p>	<p>LOTE 162</p> <p>CAMIONETA DE LUJO MARCA: JEEP MODELO: WRANGLER UNLIMITED AÑO: 2015 COLOR: BLANCO CON NEGRO</p> <p>Ubicación: Amaratéca/Francisco Morazán Garantía de participación: L. 10,000</p>  <p>AVALUOS GIBSON: VEHICULO EN REGULAR ESTADO</p> <p>L. 465,000</p>	<p>LOTE 163</p> <p>CAMIONETA DE LUJO MARCA: BMW MODELO: X4-DRIVE35 I AÑO: 2015 COLOR: NEGRO</p> <p>Ubicación: Amaratéca/Francisco Morazán Garantía de participación: L. 10,000</p>  <p>AVALUOS GIBSON: VEHICULO EN REGULAR ESTADO</p> <p>L.778,000</p>	<p>LOTE 164</p> <p>CAMIONETA DE LUJO MARCA: TOYOTA MODELO: SEQUOIA AÑO: 2010 COLOR: BLANCO</p> <p>Ubicación: Amaratéca/Francisco Morazán Garantía de participación: L. 10,000</p>  <p>AVALUOS GIBSON: VEHICULO EN REGULAR ESTADO</p> <p>L. 332,000</p>	<p>LOTE 165</p> <p>CAMIONETA DE LUJO MARCA: FORD MODELO: EXPLORER XLT AÑO: 2013 COLOR: SILVER</p> <p>Ubicación: Amaratéca/Francisco Morazán Garantía de participación: L. 10,000</p>  <p>AVALUOS GIBSON: VEHICULO EN REGULAR ESTADO</p> <p>L. 178,000</p>
<p>LOTE 166</p> <p>AUTOMÓVIL MARCA: MERCEDES BENZ MODELO: CLK350 COUPE AÑO: 2009 COLOR: BLANCO</p> <p>Ubicación: Amaratéca/Francisco Morazán Garantía de participación: L. 10,000</p>  <p>AVALUOS GIBSON: VEHICULO EN REGULAR ESTADO</p> <p>L. 112,000</p>	<p>LOTE 167</p> <p>CAMIONETA DE LUJO MARCA: HONDA MODELO: CRV AÑO: 2011 COLOR: SILVER</p> <p>Ubicación: Amaratéca/Francisco Morazán Garantía de participación: L. 10,000</p>  <p>AVALUOS GIBSON: VEHICULO EN REGULAR ESTADO</p> <p>L. 150,000</p>	<p>LOTE 168</p> <p>PICK UP MARCA: TOYOTA MODELO: TACOMA COLOR: BLANCO AÑO: 2016</p> <p>Ubicación: Amaratéca/Francisco Morazán Garantía de participación: L. 10,000</p>  <p>AVALUOS GIBSON: VEHICULO EN REGULAR ESTADO</p> <p>L.392,000</p>	<p>LOTE 169</p> <p>CAMIONETA DE LUJO MARCA: TOYOTA MODELO: L.C. PRADO AÑO: 2012 COLOR: BLANCO</p> <p>Ubicación: Amaratéca/Francisco Morazán Garantía de participación: L. 10,000</p>  <p>AVALUOS GIBSON: VEHICULO EN REGULAR ESTADO</p> <p>L. 510,000</p>	<p>LOTE 170</p> <p>CAMIONETA DE LUJO MARCA: TOYOTA MODELO: L.C. PRADO AÑO: 2010 COLOR: GRIS OSCURO</p> <p>Ubicación: Amaratéca/Francisco Morazán Garantía de participación: L. 10,000</p>  <p>AVALUOS GIBSON: VEHICULO EN REGULAR ESTADO</p> <p>L. 346,000</p>
<p>LOTE 171</p> <p>PICK UP MARCA: TOYOTA MODELO: HILUX 4 X 4 AÑO: 2016 COLOR: BLANCO</p> <p>Ubicación: Amaratéca/Francisco Morazán Garantía de participación: L. 10,000</p>  <p>AVALUOS GIBSON: VEHICULO EN REGULAR ESTADO</p> <p>L. 620,000</p>	<p>LOTE 172</p> <p>CAMIONETA DE LUJO MARCA: NISSAN MODELO: L.C. PRADO AÑO: 2007 COLOR: GRIS OSCURO</p> <p>Ubicación: Amaratéca/Francisco Morazán Garantía de participación: L. 10,000</p>  <p>AVALUOS GIBSON: VEHICULO EN REGULAR ESTADO</p> <p>L. 380,000</p>	<p>LOTE 173</p> <p>PICK UP MARCA: NISSAN MODELO: NP300 AÑO: 2011 COLOR: BLANCO</p> <p>Ubicación: Amaratéca/Francisco Morazán Garantía de participación: L. 10,000</p>  <p>AVALUOS GIBSON: VEHICULO EN REGULAR ESTADO</p> <p>L. 462,000</p>	<p>LOTE 174</p> <p>PICK UP MARCA: TOYOTA MODELO: HILUX 4X4 AÑO: 2020 COLOR: BLANCO</p> <p>Ubicación: Amaratéca/Francisco Morazán Garantía de participación: L. 10,000</p>  <p>AVALUOS GIBSON: VEHICULO EN REGULAR ESTADO</p> <p>L. 550,000</p>	<p>LOTE 175</p> <p>AUTOMÓVIL MARCA: TOYOTA MODELO: COROLLA LE AÑO: 2014 COLOR: VERDE</p> <p>Ubicación: San Pedro Sula Garantía de participación: L. 10,000</p>  <p>AVALUOS GIBSON: VEHICULO EN REGULAR ESTADO</p> <p>L. 114,000</p>
<p>LOTE 176</p> <p>AUTOMÓVIL MARCA: TOYOTA MODELO: COROLLA S AÑO: 2014 COLOR: NEGRO</p> <p>Ubicación: San Pedro Sula Garantía de participación: L. 10,000</p>  <p>AVALUOS GIBSON: BIEN EN REGULAR ESTADO</p> <p>L. 165,000</p>	<p>LOTE 177</p> <p>AUTOMÓVIL MARCA: HYUNDAI MODELO: ELANTRA SEDAN AÑO: 2017 COLOR: ROJO</p> <p>Ubicación: La Ceiba Garantía de participación: L. 10,000</p>  <p>AVALUOS GIBSON: VEHICULO EN REGULAR ESTADO</p> <p>L. 151,000</p>	<p>LOTE 178</p> <p>CAMIONETA MARCA: HONDA MODELO: CR-V EX AÑO: 2016 COLOR: BLANCO</p> <p>Ubicación: San Pedro Sula Garantía de participación: L. 10,000</p>  <p>AVALUOS GIBSON: VEHICULO EN REGULAR ESTADO</p> <p>L. 255,000</p>	<p>LOTE 179</p> <p>PICK UP MARCA: TOYOTA MODELO: HILUX AÑO: 2013 COLOR: GRIS PLATA</p> <p>Ubicación: San Pedro Sula Garantía de participación: L. 10,000</p>  <p>AVALUOS GIBSON: VEHICULO EN REGULAR ESTADO</p> <p>L. 475,000</p>	<p>LOTE 180</p> <p>CAMIONETA DE LUJO MARCA: FORD MODELO: EXPLORER AÑO: 2015 COLOR: ROJO</p> <p>Ubicación: San Pedro Sula Garantía de participación: L. 10,000</p>  <p>AVALUOS GIBSON: VEHICULO EN REGULAR ESTADO</p> <p>L.264,000</p>

LOTE 181 PICK UP MARCA: TOYOTA, MODELO: HILUX 4X4, COLOR: GRIS METALICO

Ubicación: Amaratéca/Francisco Morazán, Garantía de participación: L. 10,000



AVALUOS GIBSON: VEHICULO EN REGULAR ESTADO

L.817,000